最終報告≫

市民ワークショップ意見募集

上越市都市整備課より

平成２５年１２月からホール、公民館、こども施設の３部会構成で開催してきた６回の市民ワークショップと３回の調整会議が４月２６日に終了しました。この施設を使いやすい機能的な施設にするための工夫やアイデア等について市民意見を募集する他、これまでのワークショップの内容を説明する市民フォーラムを開催します。

■（仮称）厚生産業会館　基本設計市民フォーラム

日時：平成２６年６月８日（日）１４時から

会場：市民プラザ「第１会議室」

第１部　基調講演

講師：前工学院大学教授　倉田直道　氏

演題：みんなで創る身の丈に合った公共施設づくり

（全国事例のほか市民ワークショップの総括と今後の展開をお話しいただく予定です。）

第２部　経過説明

ワークショップに参加した３つの部会の市民代表が、議論の内容や課題などをご説明します。

（注）フォーラムでのご意見やワークショップの内容を参考に基本設計をまとめます。

会場に限りがあるため入場は１００名までとします。参加申し込みは不要です。

■（仮称）厚生産業会館 基本設計に伴う市民意見募集

◎意見募集：使いやすい機能的な施設にするための工夫やアイデア

◎募集期間：平成２６年５月１５日から６月１０日まで（当日消印有効）

◎提出方法：E-mail・郵送・FAX・持参のいずれかとします。

※電話でのご意見はお受けしません

※ご意見に対する回答は行いません。

※ご意見の様式は任意様式で結構です。住所、氏名の記載も任意です。

◎提出先　：上越市役所　都市整備課　公園管理係

〒９４３-８６０１　上越市木田１-１-３

TEL：０２５-５２６-５１１１（代）

Fax：０２５-５２６-６１１２

E-mail：toshiseibi@city.joetsu.lg.jp

（これまでのワークショップ等の内容は市ホームページをご覧ください）

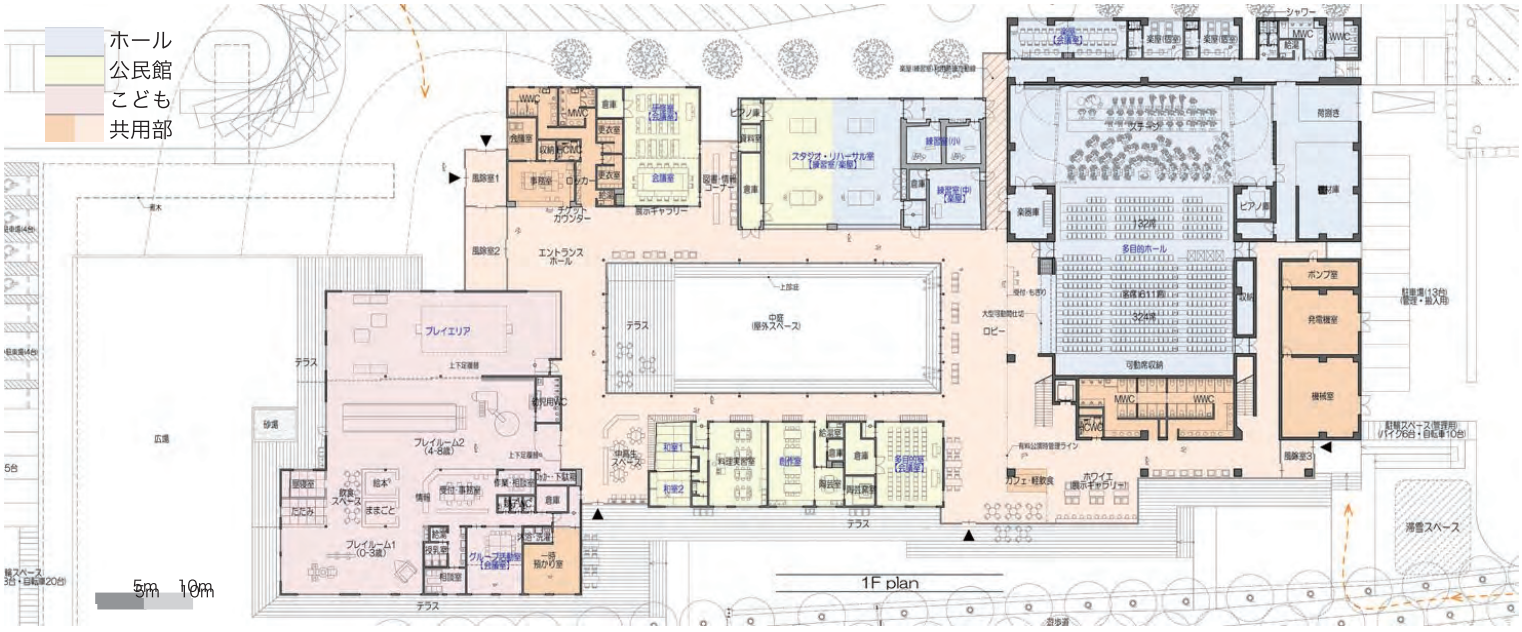

市民ワークショップでの議論を基に整理された計画案　※この計画案は基本設計の条件整理のために作成されたものであり、実際の設計図面ではありません

市民ワークショップ開催概要

第５回ワークショップ

・会場：上越文化会館・教育プラザ

・日時：２０１４年３月２８日（金）
午後２時～４時（公民館部会）
２０１４年３月２９日（土）
午前１０時～１２時（こども部会）
午後２時～４時（ホール部会）

第６回ワークショップ

・会場：上越文化会館

・日時：２０１４年４月１１日（金）
午後２時～４時（公民館部会）
２０１４年４月１２日（土）
午前１０時～１２時（こども部会）
午後２時～４時（ホール部会）

第３回調整会議

・会場：市民プラザ第４会議室

・日時：２０１４年４月２６日（土）
午前１０時～１２時

市民ワークショップメンバー

・公民館部会

菊野 昭夫　片所 真理子　安田 幸子　石田 京子
富岡 君子　藤尾 和子　酒井 武　畠山 澄子
高倉 聡　太田 敏子

・こども部会

中條 美奈子　堤 伸子　樋口 真理子　中田 朋代
吉越 由美子　藤井 愛望　閏間 良恵
大下 朋子　坪井 秀和　橘 潤浩

・ホール部会

村越 初美　甲田 佳子　小山 周二　星野 美千子
岩嶋 勇治　古海 法雲　金子 基　荒野 貴司
福島 大　木村 雄介

・高校生ワークショップ

県立高田高等学校　４名
県立高田北城高等学校　４名
県立高田農業高等学校　４名
県立上越総合技術高等学校　４名

ファシリテーター

倉田 直道・前工学院大学 建築学部 教授

ワークショップ支援チーム

磯田 芳枝・（株）アーバン・ハウス都市建築研究所
園田 聡　・（株）アーバン・ハウス都市建築研究所

設計チーム

能勢 修治・（株）石本建築事務所
福地 拓磨・（株）石本建築事務所
延東 治　・（株）石本建築事務所

編集／発行

株式会社 石本建築事務所
株式会社 アーバン・ハウス都市建築研究所

全体事務局

上越市都市整備課
住所：〒９４３-８６０１ 上越市木田１-１-３
電話：０２５-５２６-５１１１