

平成29年度上越市地域活動支援事業集計表

No	事業名	提案団体	採択事業		備考
			事業費	補助金額	
1	白看板城址山道舗装工事事業	荒牧狼煙を上げる会	933,813	933,000	
2	ふれ愛加美芝居事業	星ふる清里会	442,360	442,000	
3	地域活動応援演奏振興事業	清里中学校後援会	594,000	590,000	
4	清里区地域振興・坊ヶ池交流施設活用事業	きよさと観光交流協会	992,366	960,000	
5	地域ふれあいサロン交流事業	特定非営利活動法人 清里まちづくり振興会	334,688	330,000	
6	グランドゴルフ体験交流事業	特定非営利活動法人 清里まちづくり振興会	136,312	130,000	
7	スターフェスティバル2017事業	天文指導協力員会	503,000	503,000	
合 計			3,936,539	3,888,000	(確定)
No	事業名	提案団体	提案事業(追加募集分)		
			事業費	補助金希望額	
8	白看板城址遺跡標柱設置事業	荒牧狼煙を上げる会	252,594	252,000	
9	高齢者健やか文化交流事業	清里区老人クラブ連合会	182,600	170,000	
合 計			435,194	422,000	
			補助金配当額	5,300,000	
			補助金残額	990,000	(不確定)

平成29年度上越市地域活動支援事業(追加募集分)プレゼンテーション日程表

No	事業名	提案団体	発表時間 (10分)	質問時間 (10分)	審査時間 (5分)
8	白看板城址遺跡標柱設置事業	荒牧狼煙を上げる会	14:00	14:10	14:20
			~ 14:10	~ 14:20	~ 14:25
9	高齢者健やか文化交流事業	清里区老人クラブ連合会	14:25	14:35	14:45
			~ 14:35	~ 14:45	~ 14:50

上施第 23830号
平成29年6月19日

清里区地域協議会
会長 笹川幹男 様

上越市長 村山秀幸
(産業観光部観光振興課)

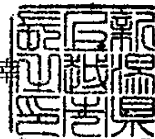

清里坊ヶ池湖畔公園の一部廃止について（諮問）

下記の事項について、上越市域自治区の設置に関する条例第7条第2項の規定により意見を求めます。

記

諮問第59号 清里坊ヶ池湖畔公園の一部廃止について
※ 諮問内容については、別紙のとおり

〔諮問理由〕

清里農村体験宿泊休憩施設（山荘京ヶ岳）の休止に伴い、同施設と一体的に管理運営していた清里坊ヶ池湖畔公園のテニスコート及びテントサイトの供用を廃止し、公園施設として継続することに関し、清里区の住民の生活に及ぼす影響という観点から、意見を求めるもの。

現況	諮問内容									
<p>1 目的 清里区の豊かな自然に触れる憩いの場及び自然を体験することを望む住民との交流の場を提供するとともに、地域の活性化を図るため、湖畔公園を設置する。</p> <p>2 名称及び位置 清里坊ヶ池湖畔公園（清里区青柳 3380 番地）</p> <p>3 施設 ① テニスコート ② テントサイト ③ その他附属施設</p> <p>4 利用時間 ① テニスコート 午前 9 時から午後 5 時まで ② テントサイト 午前 10 時から翌日午前 10 時まで</p> <p>5 利用の承認 公園を利用しようとする者は、あらかじめ市長の承認を得なければならない。承認を得た事項を変更しようとするときも、同様とする。</p> <p>6 使用料</p> <table border="1" data-bbox="248 1098 1043 1246"> <thead> <tr> <th>施設名</th> <th>単位</th> <th>使用料</th> </tr> </thead> <tbody> <tr> <td>テニスコート</td> <td>1 面</td> <td>1 時間につき 500 円</td> </tr> <tr> <td>テントサイト</td> <td>1 張分</td> <td>1 回につき 500 円</td> </tr> </tbody> </table>	施設名	単位	使用料	テニスコート	1 面	1 時間につき 500 円	テントサイト	1 張分	1 回につき 500 円	<p>1 廃止予定日（一部施設） 平成 29 年 10 月 1 日 ※清里坊ヶ池湖畔公園のうちテニスコート、テントサイトの供用を廃止する。</p> <p>2 施設 ① 園地 ② その他附属施設</p> <p>3 開場時間 全日</p> <p>4 行為の制限 ① 公園において競技会、集会、興行その他これらに類する行為をしようとする者は、あらかじめ市長の許可を受けなければならない。許可を受けた事項を変更するときも、同様とする。 ② 許可に当たり、公園の管理上必要な条件を付すことができる。</p> <p>5 使用料 無料</p>
施設名	単位	使用料								
テニスコート	1 面	1 時間につき 500 円								
テントサイト	1 張分	1 回につき 500 円								

※ 施設の概要については参考資料 1 のとおり、施設に関する平面図については参考資料 2 のとおり

清里坊ヶ池湖畔公園の概要について

- 1 施設の名称 清里坊ヶ池湖畔公園
- 2 施設の位置 上越市清里区青柳 3380 番地
- 3 施設の概要 昭和 61 年度運営開始
公園面積：6,146.00 m²
- ・テニスコート 4 面
 - ・テントサイト 20 区画
 - ・その他附属施設
 - ・東屋（八角堂） 鉄骨造 1 棟 延面積 119.40 m²
 - ・炊事場 鉄筋コンクリート造 1 棟 延面積 31.16 m²
 - ・トイレ 鉄筋コンクリート造 1 棟 延面積 10.80 m²

4 施設の利用期間及び利用時間・利用料金等

(1) 利用期間

- ・テニスコート 4 月末頃～11 月上旬まで
- ・テントサイト 4 月末頃～11 月上旬まで
- ・その他附属施設 4 月末頃～11 月上旬まで

(2) 利用時間

- ・テニスコート 午前 9 時から午後 5 時まで（冬期間は休止）
- ・テントサイト 午前 10 時から翌日午前 10 時まで（冬期間は休止）
- ・その他附属施設 全日（冬期間は休止）

(3) 利用料金

施設名	単位	使用料
テニスコート	1 面	1 時間につき 500 円
テントサイト	1 張分	1 回につき 500 円
その他附属施設	—	無料

清里坊ヶ池湖畔公園 施設に関する平面図

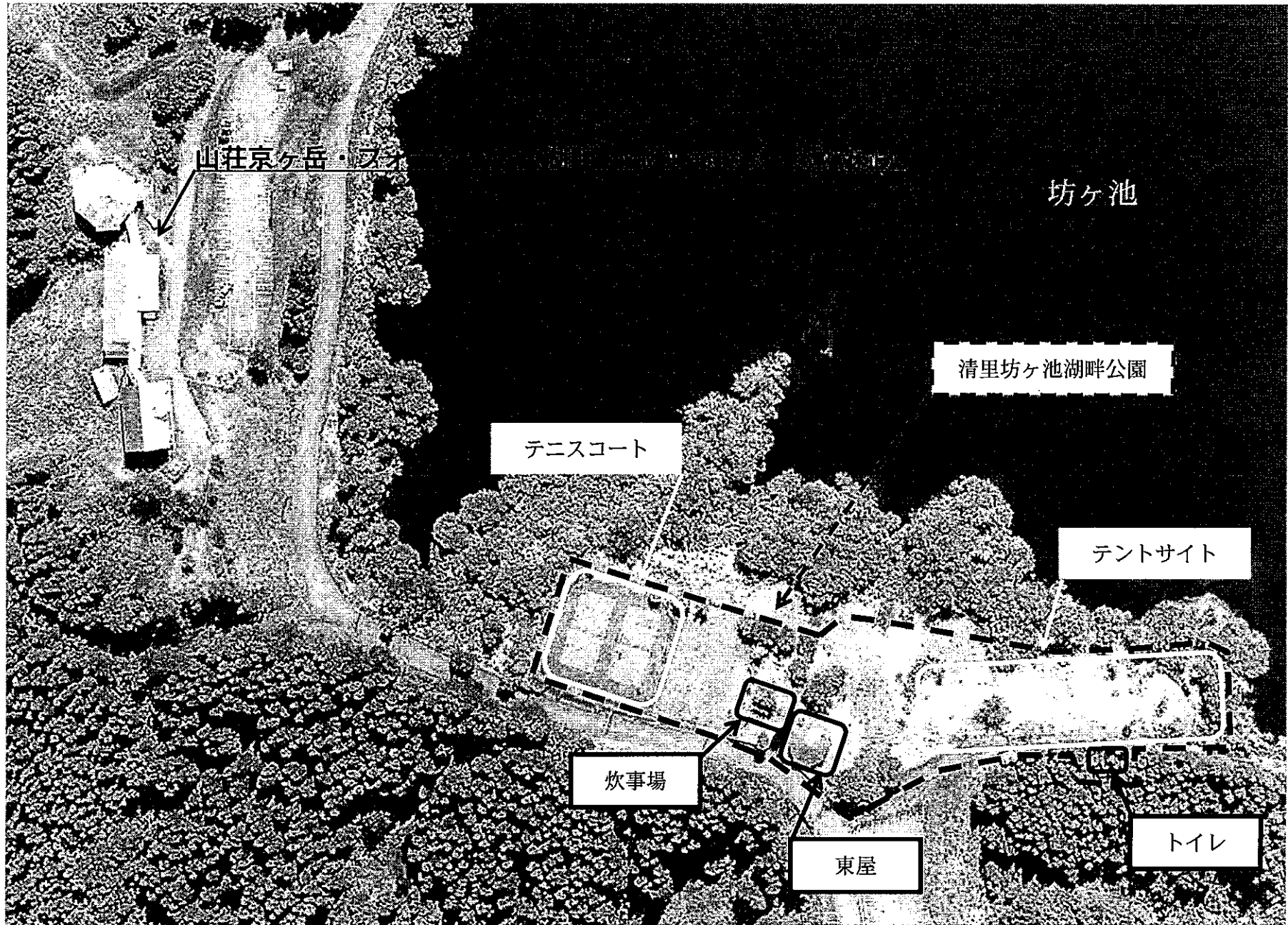

表示説明 白…廃止施設 黒…継続施設 黒破線…公園範囲