

令和2年度

水道工事予定箇所図(合併前上越市)

13/22

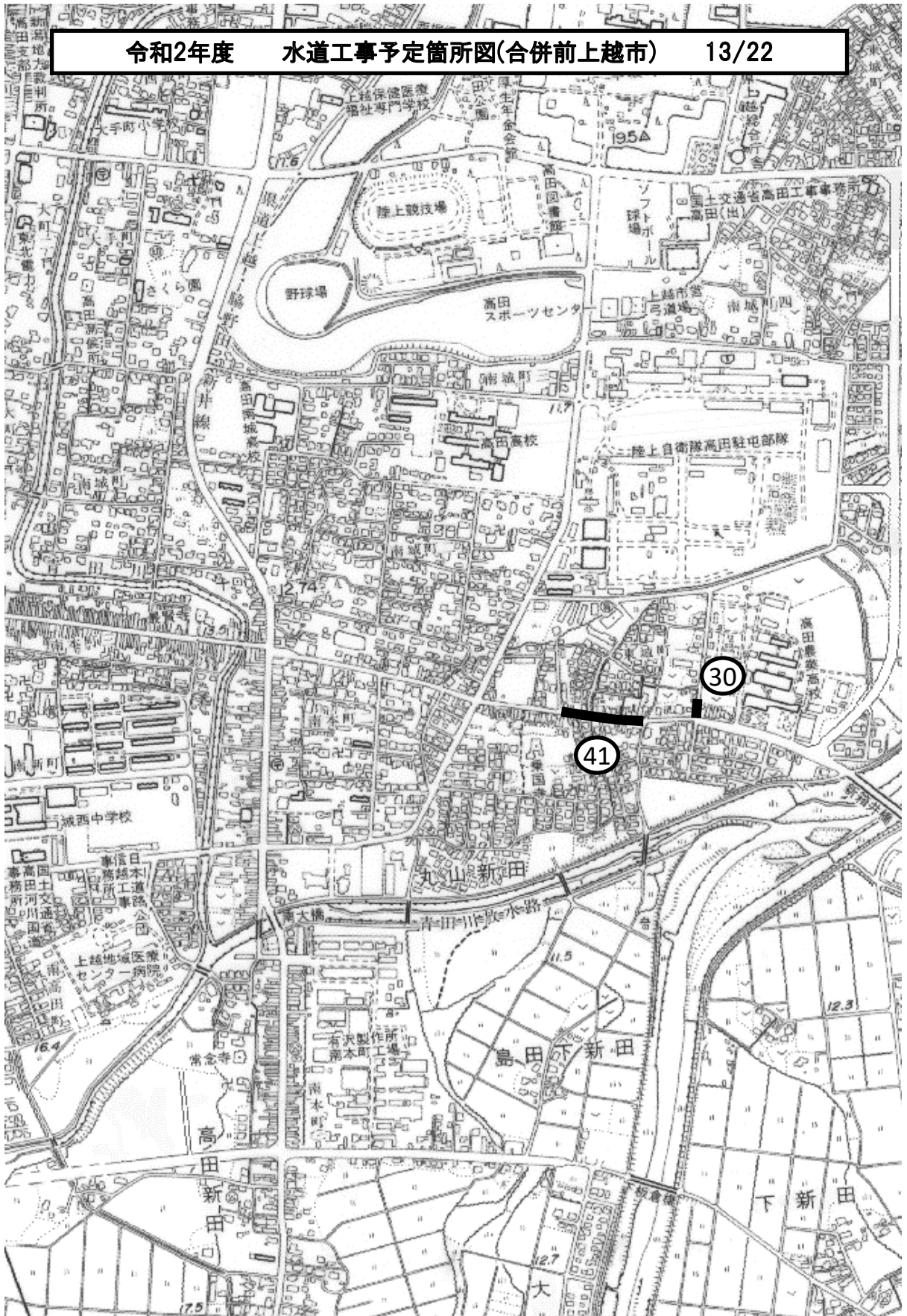

令和2年度

水道工事予定箇所図(合併前上越市)

14/22

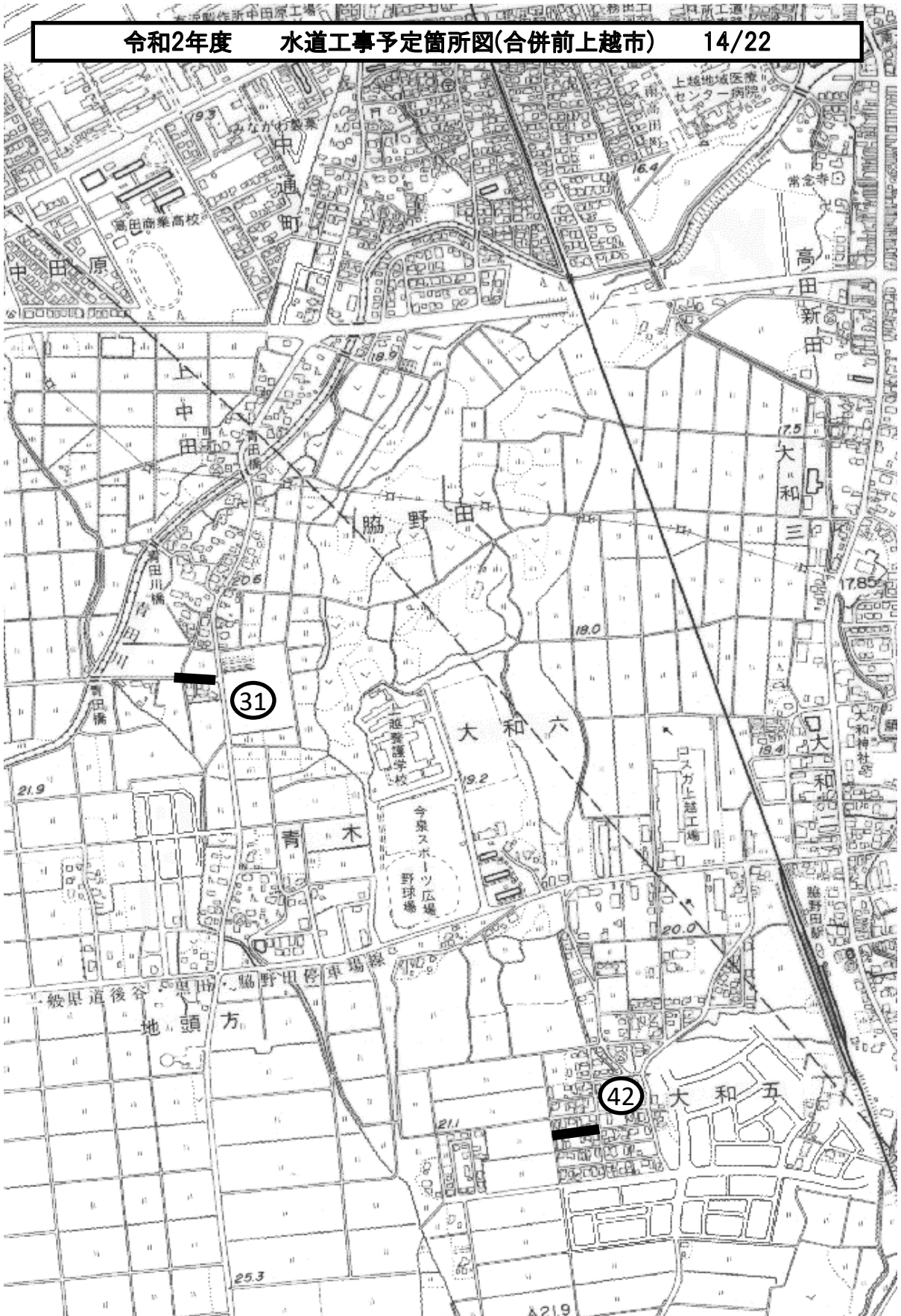

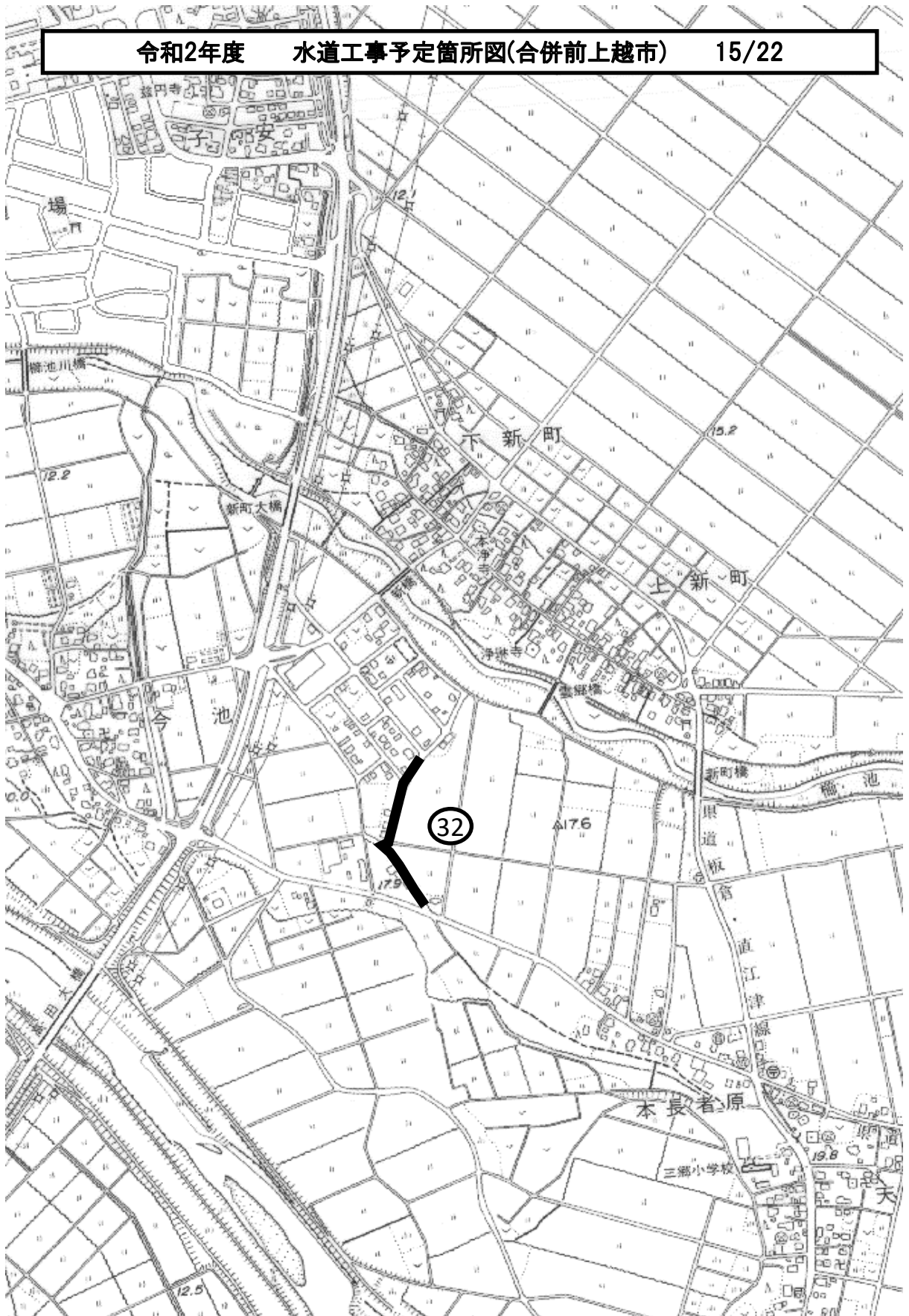

令和2年度 水道工事予定箇所図(合併前上越市) 16/22



令和2年度 水道工事予定箇所図(合併前上越市) 17/22

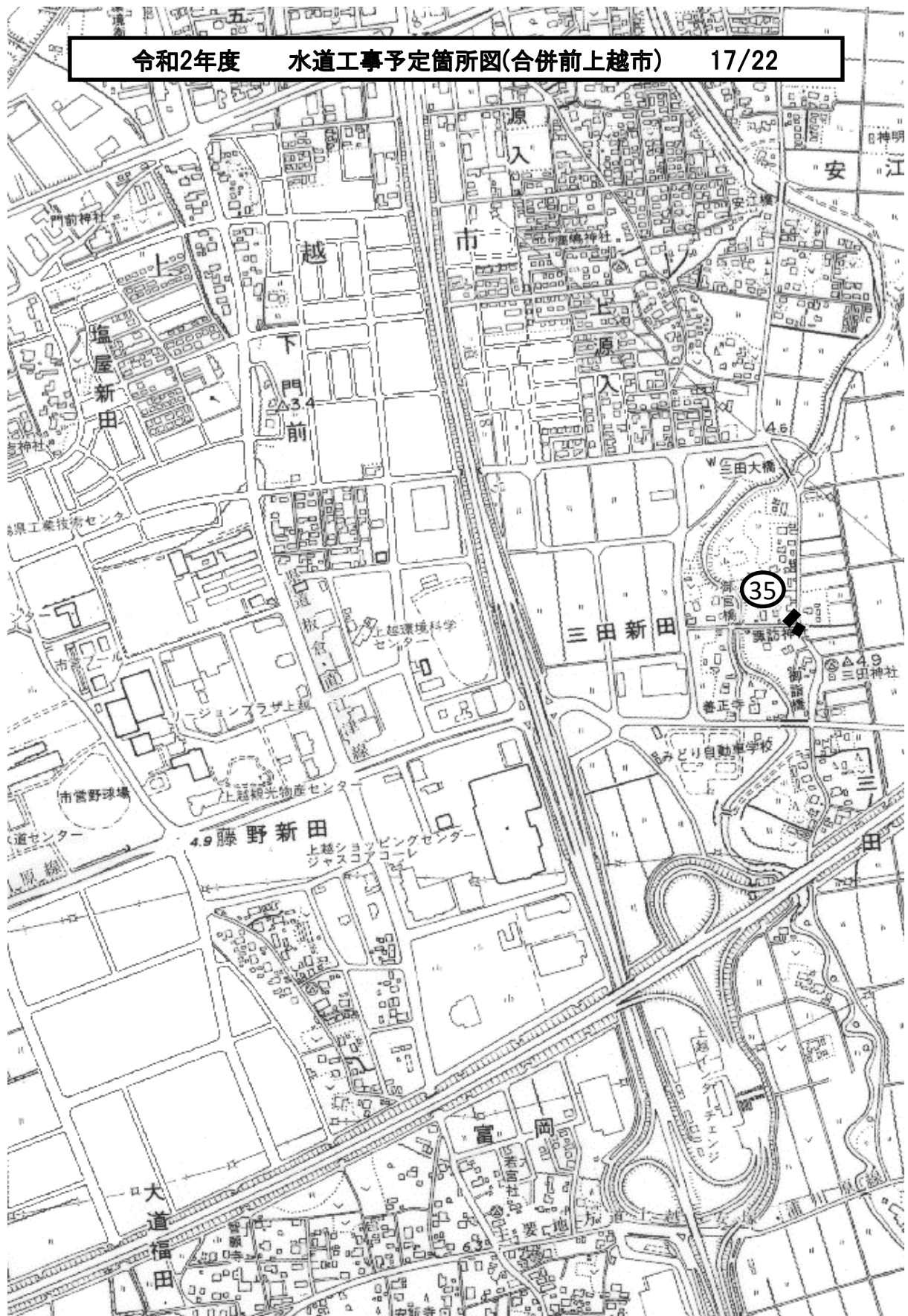

令和2年度 水道工事予定箇所図(合併前上越市) 18/22

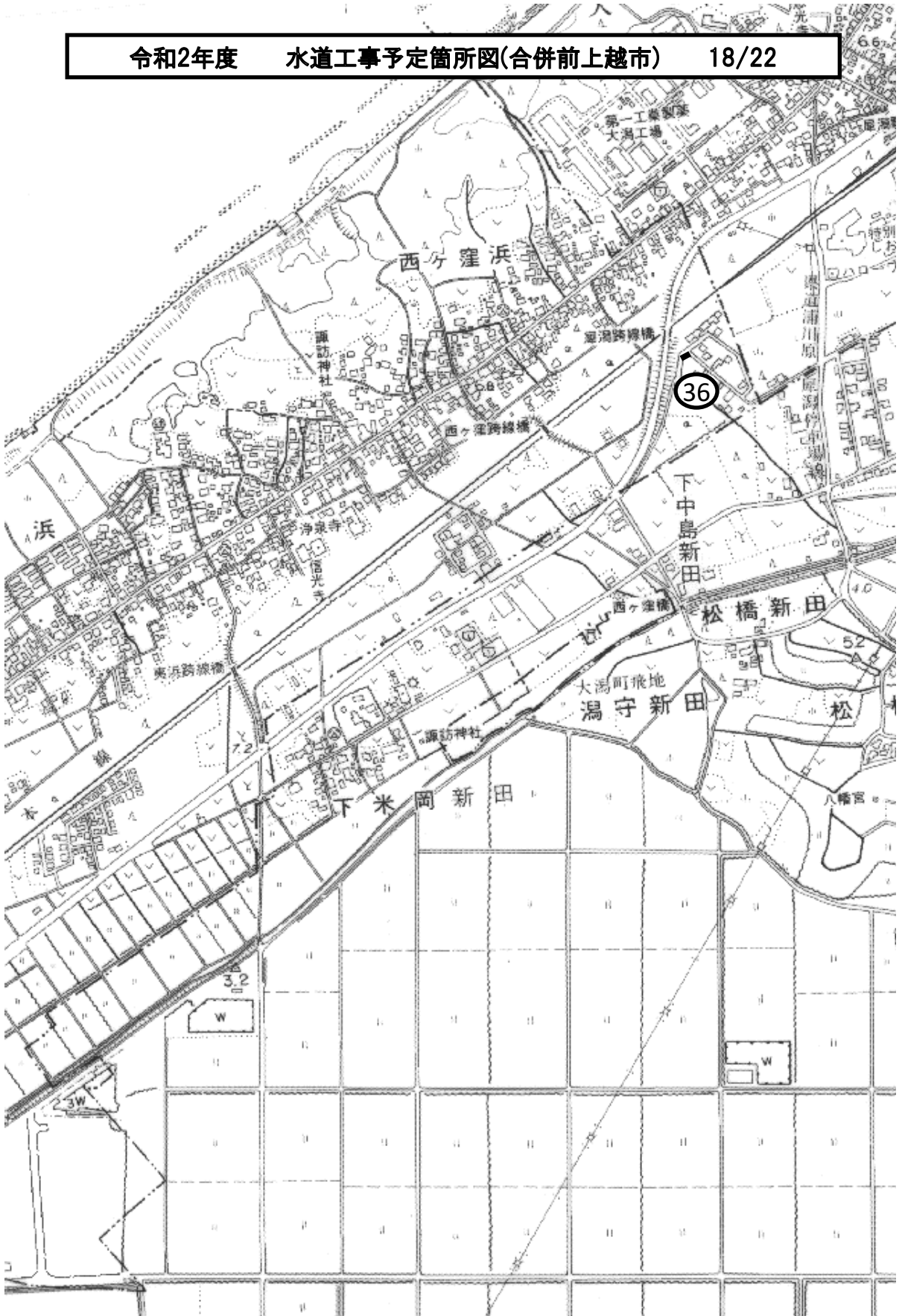





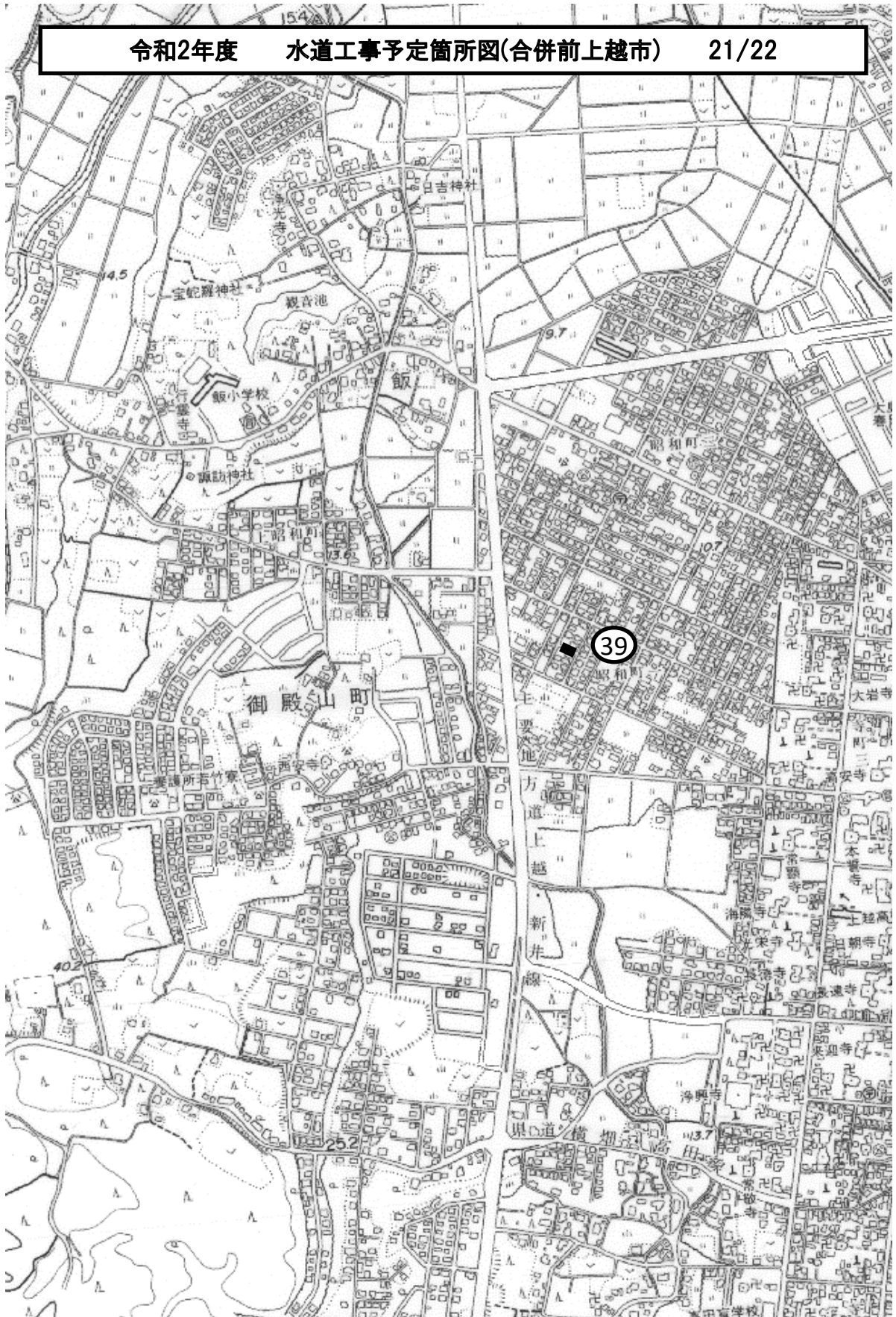

令和2年度

水道工事予定箇所図(合併前上越市)

22/22



令和2年度 水道工事予定箇所図(大潟区) 1/1

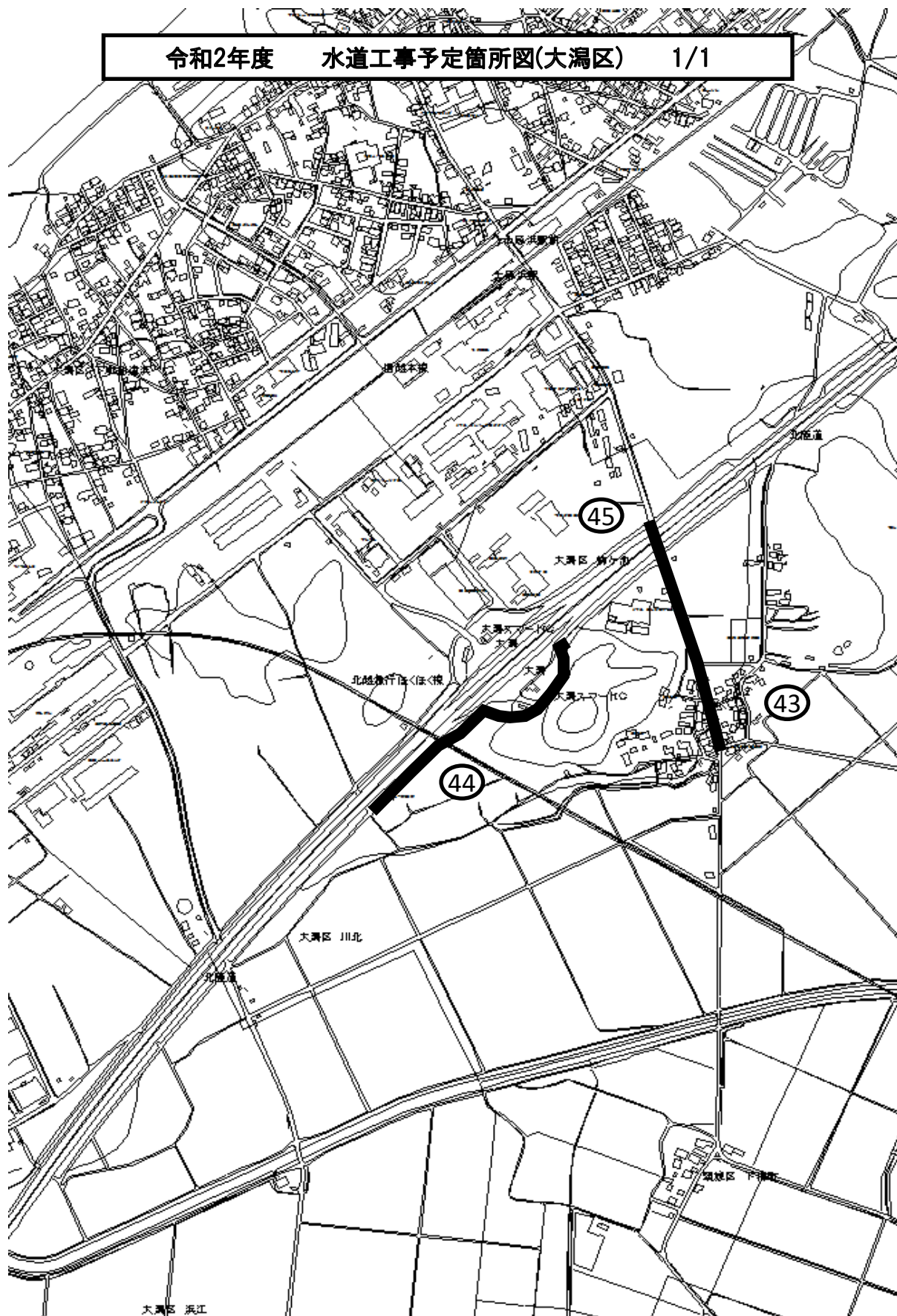

大潟区 浜江

令和2年度 水道工事予定箇所図 (頸城区) 1/3

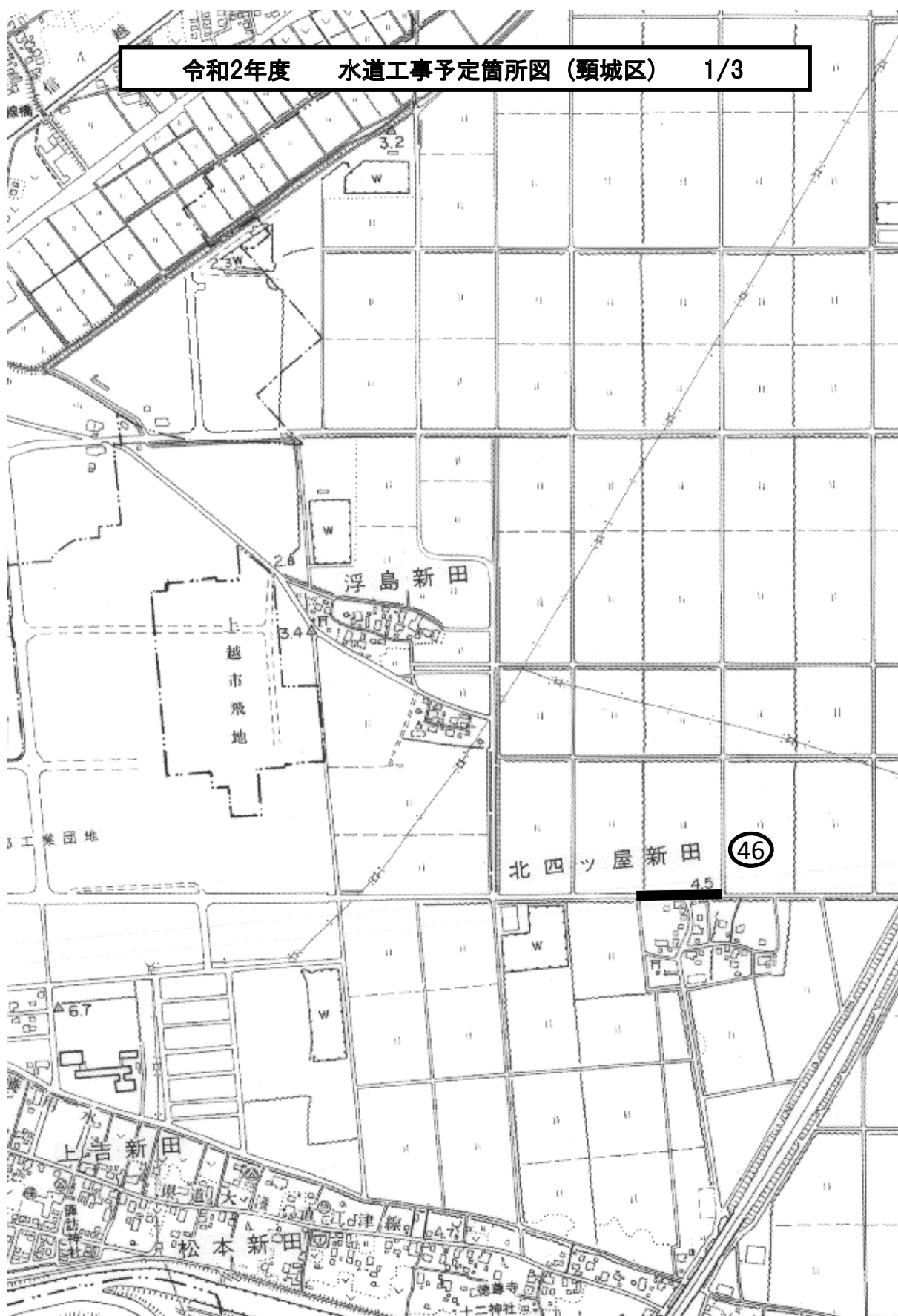

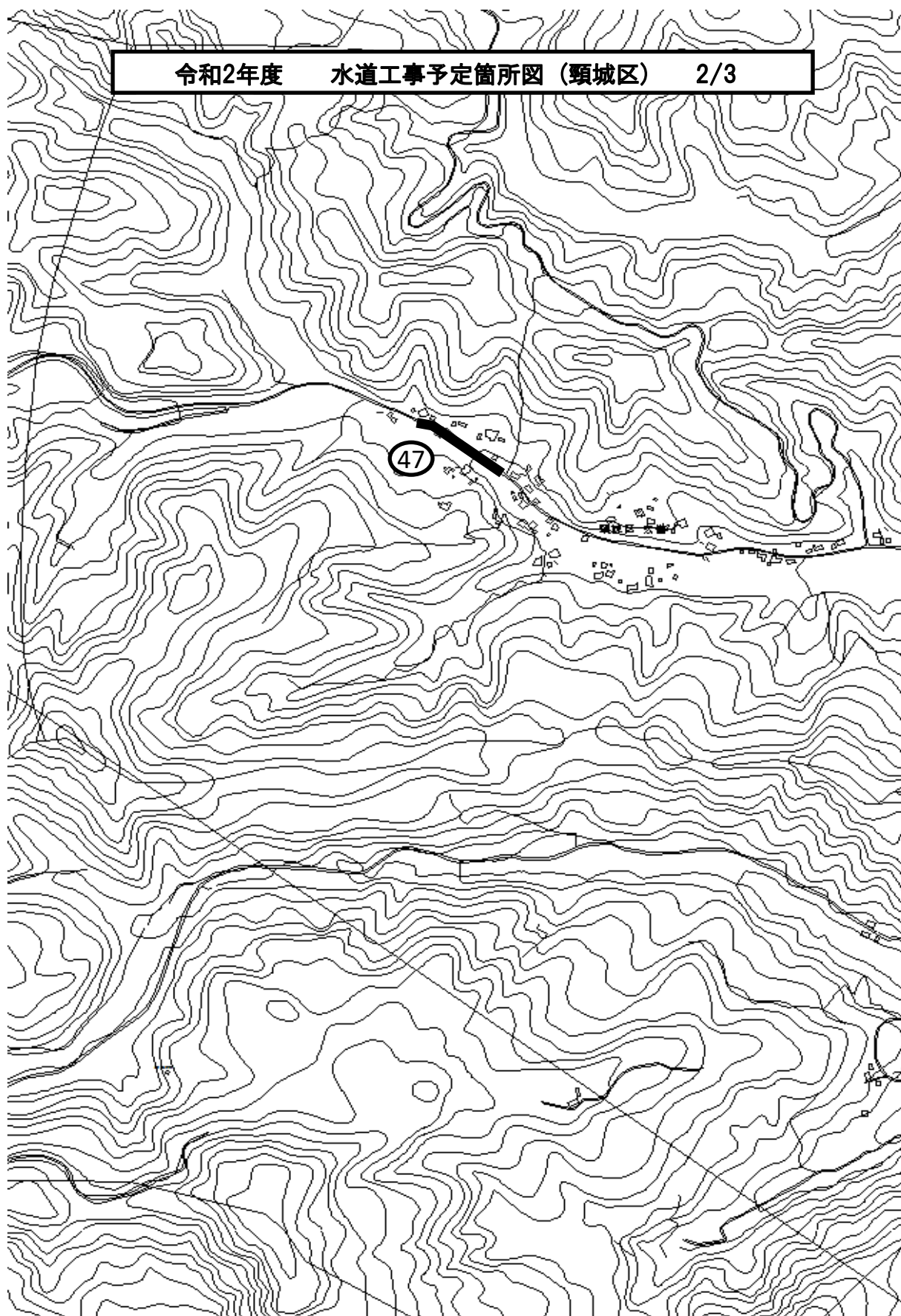



令和2年度 水道工事予定箇所図(吉川区) 1/2

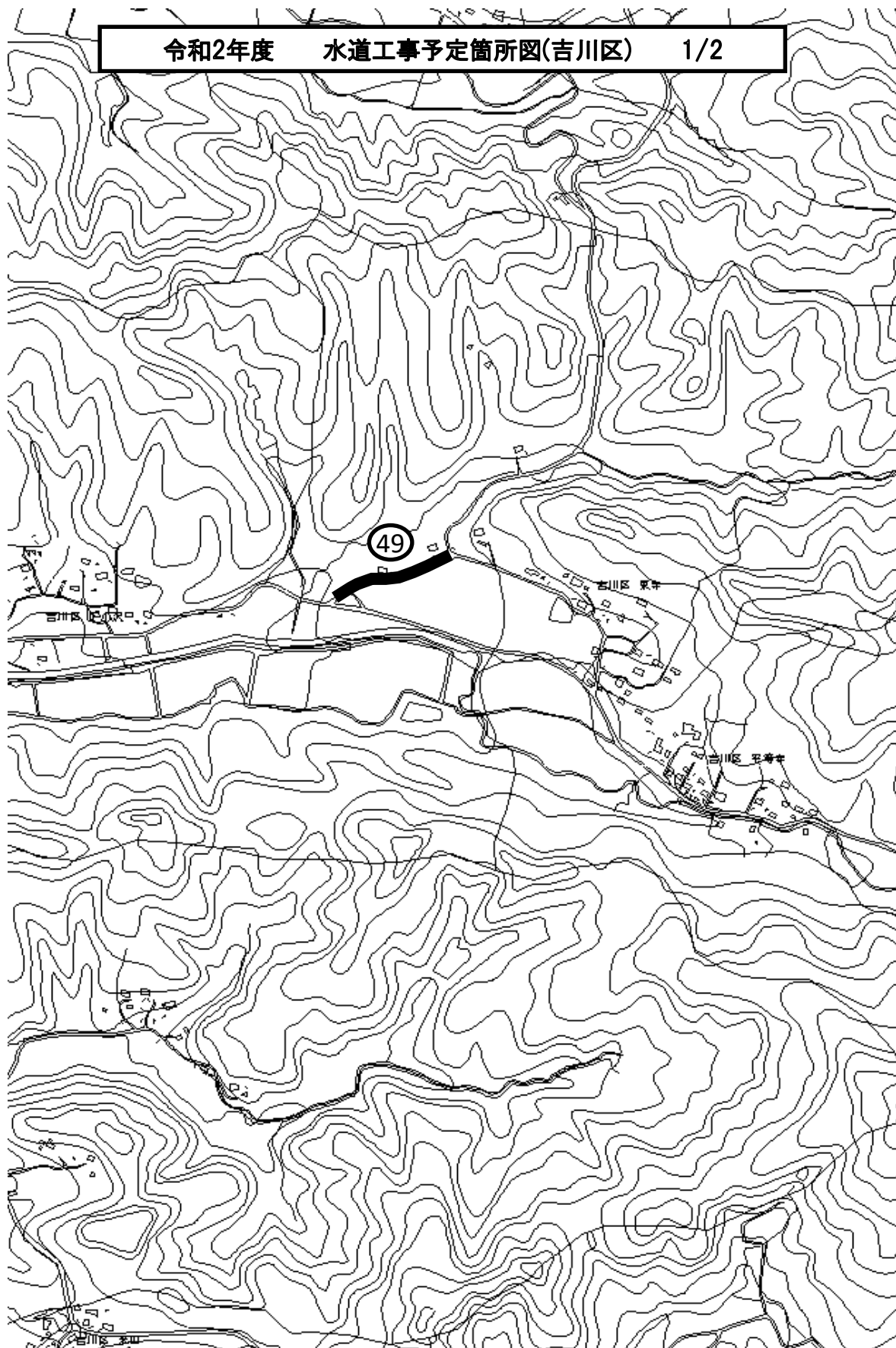

令和2年度 水道工事予定箇所図(吉川区) 2/2

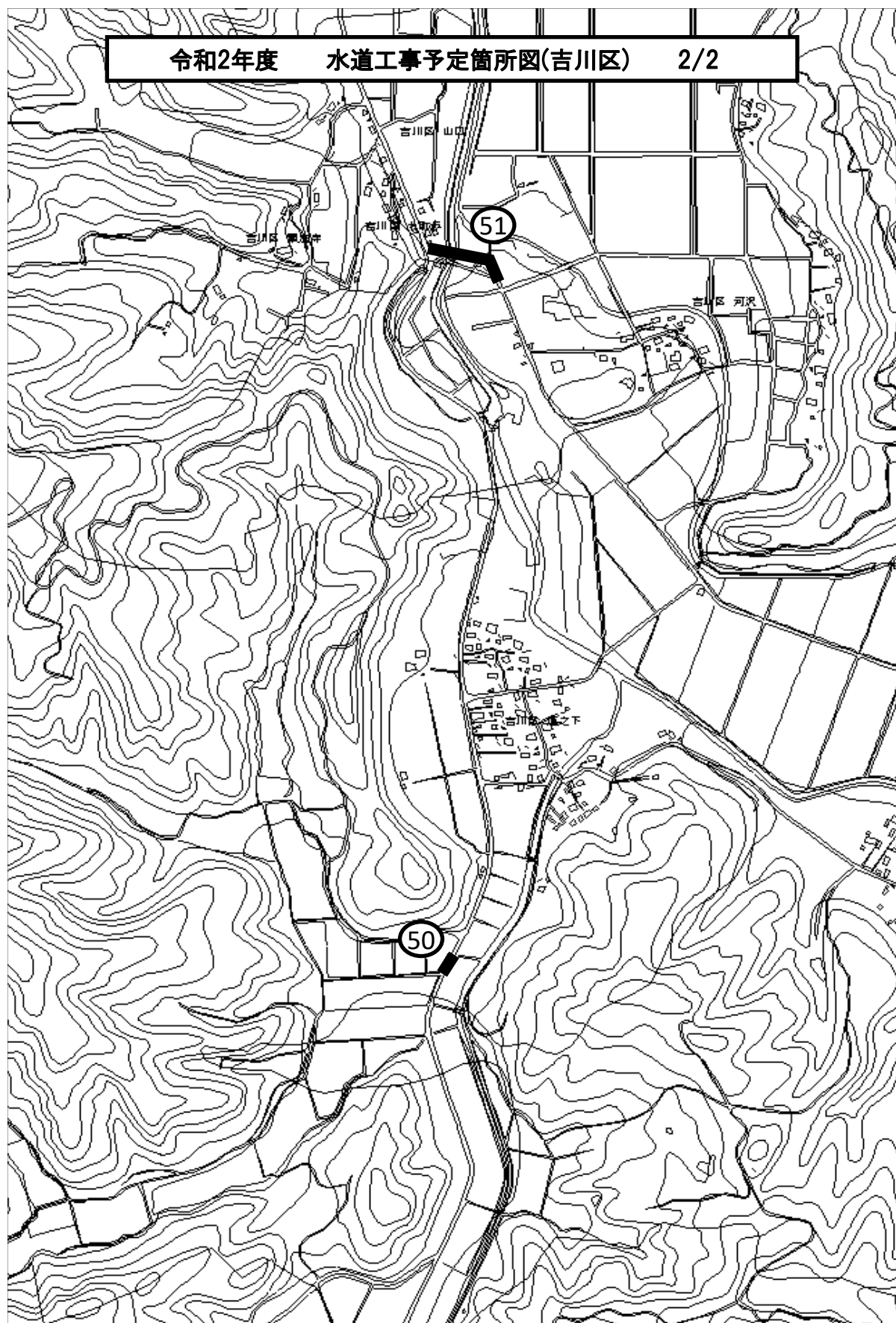

令和2年度 水道工事予定箇所図(中郷区) 1/1

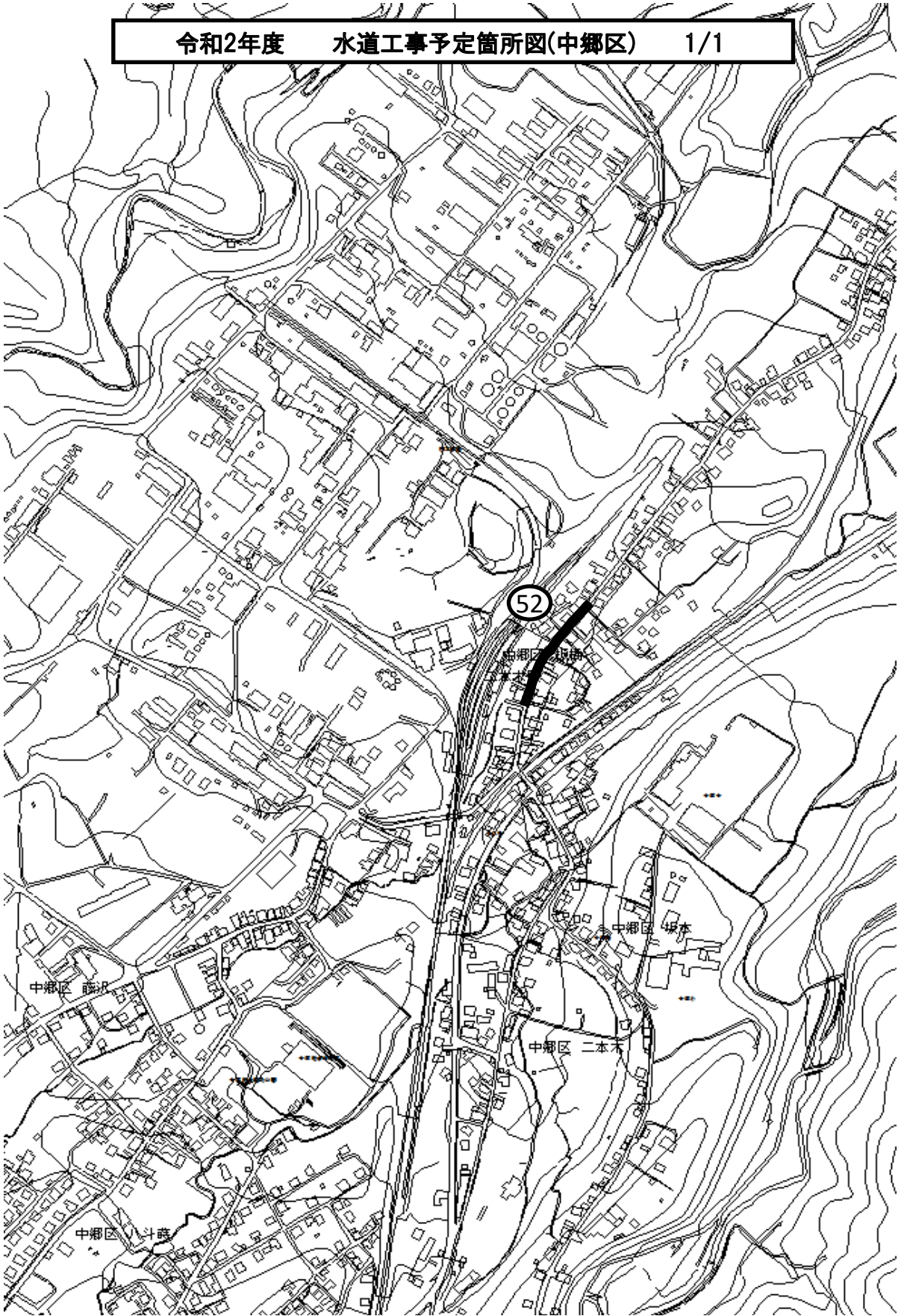

令和2年度 水道工事予定箇所図(板倉区) 1/1

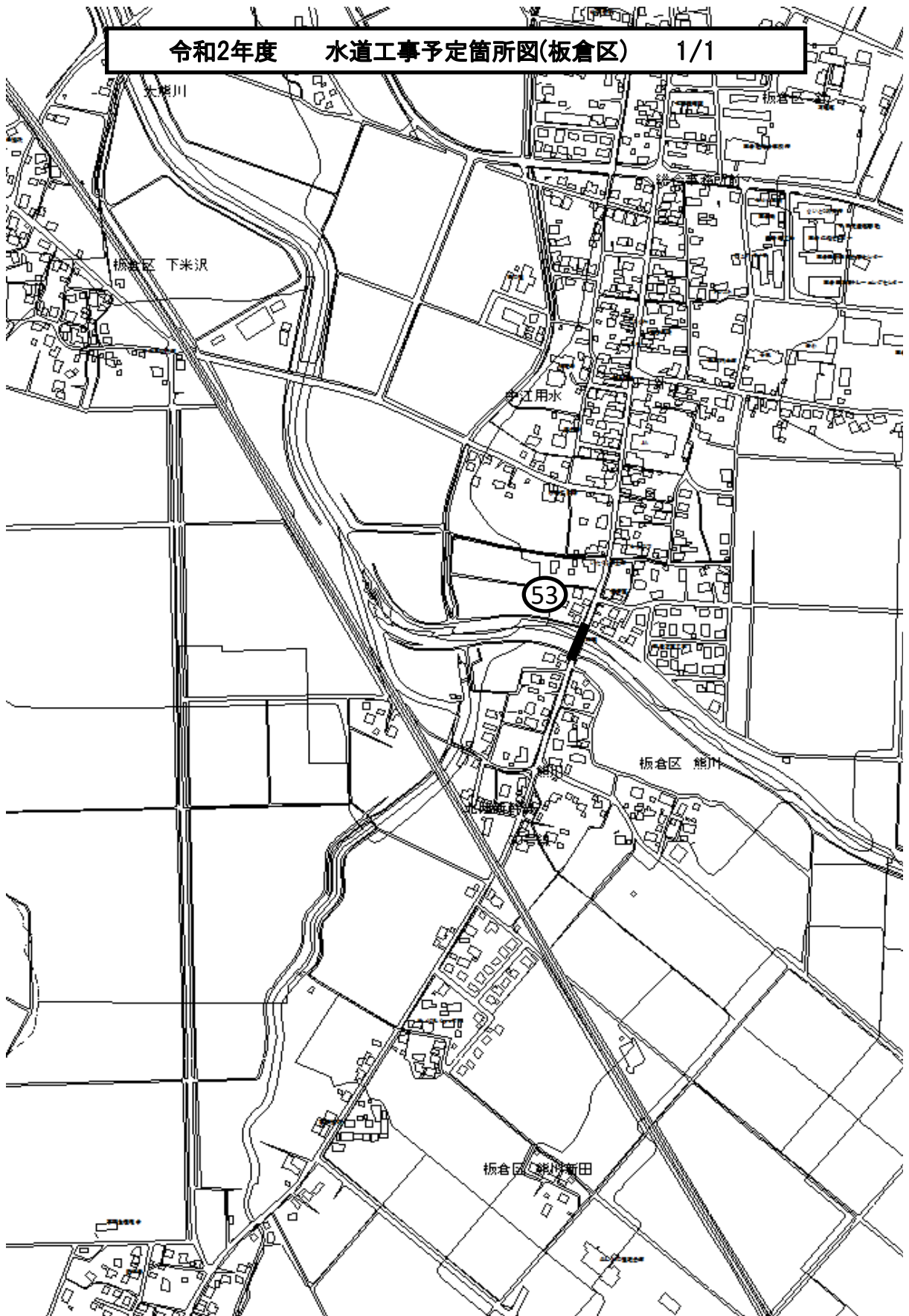

令和2年度 水道工事予定箇所図(三和区) 1/4

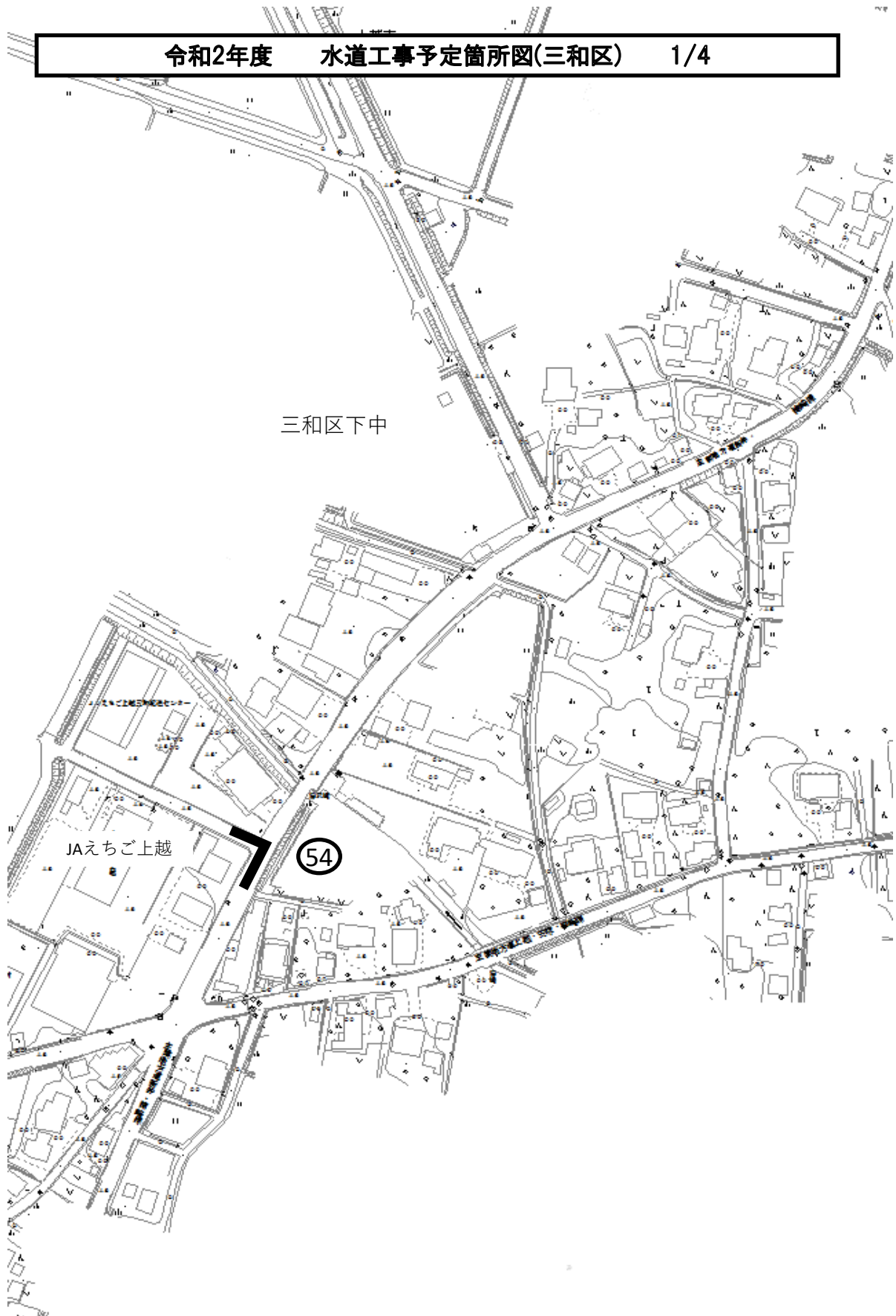

令和2年度 水道工事予定箇所図(三和区) 2/4

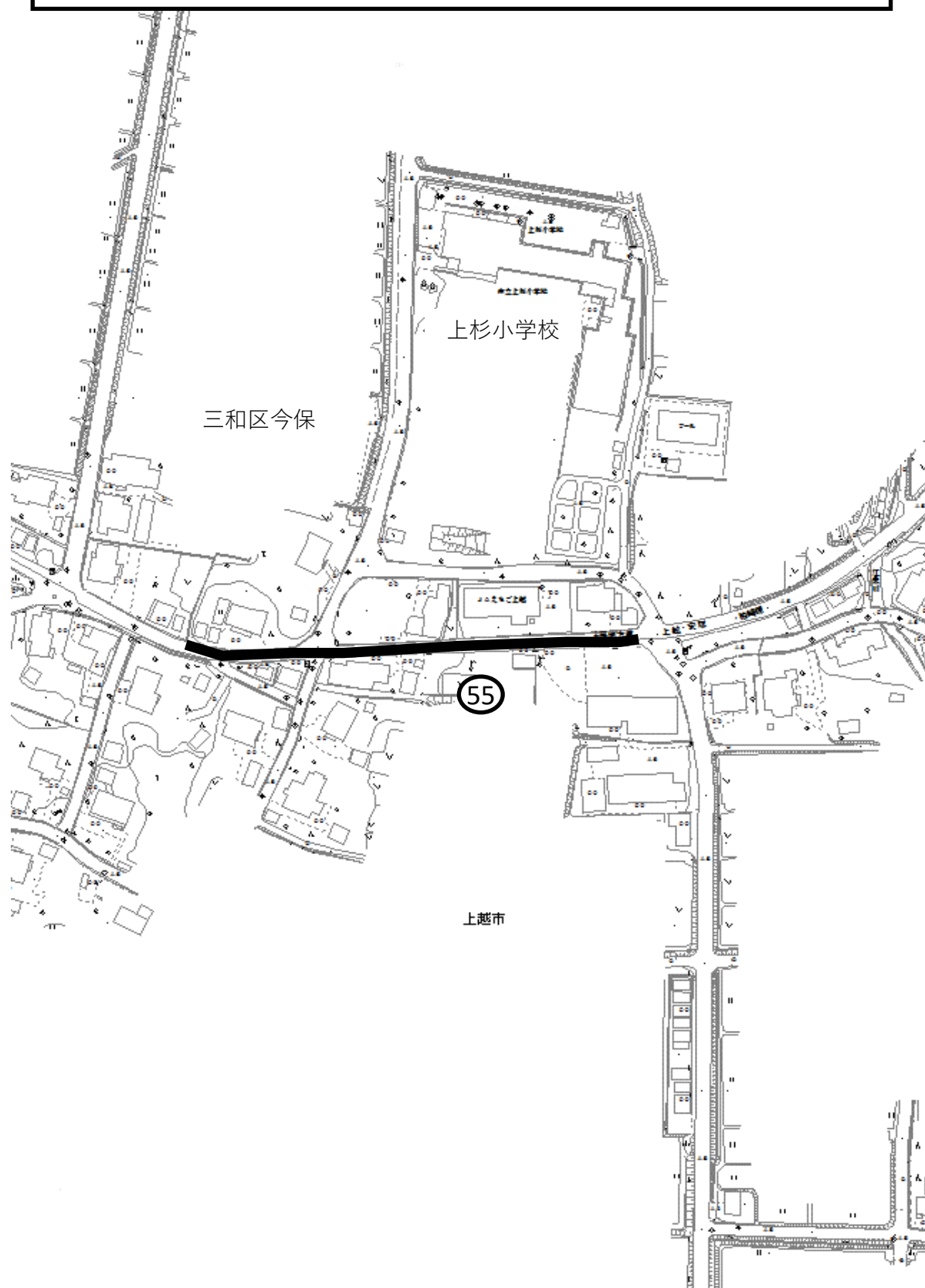

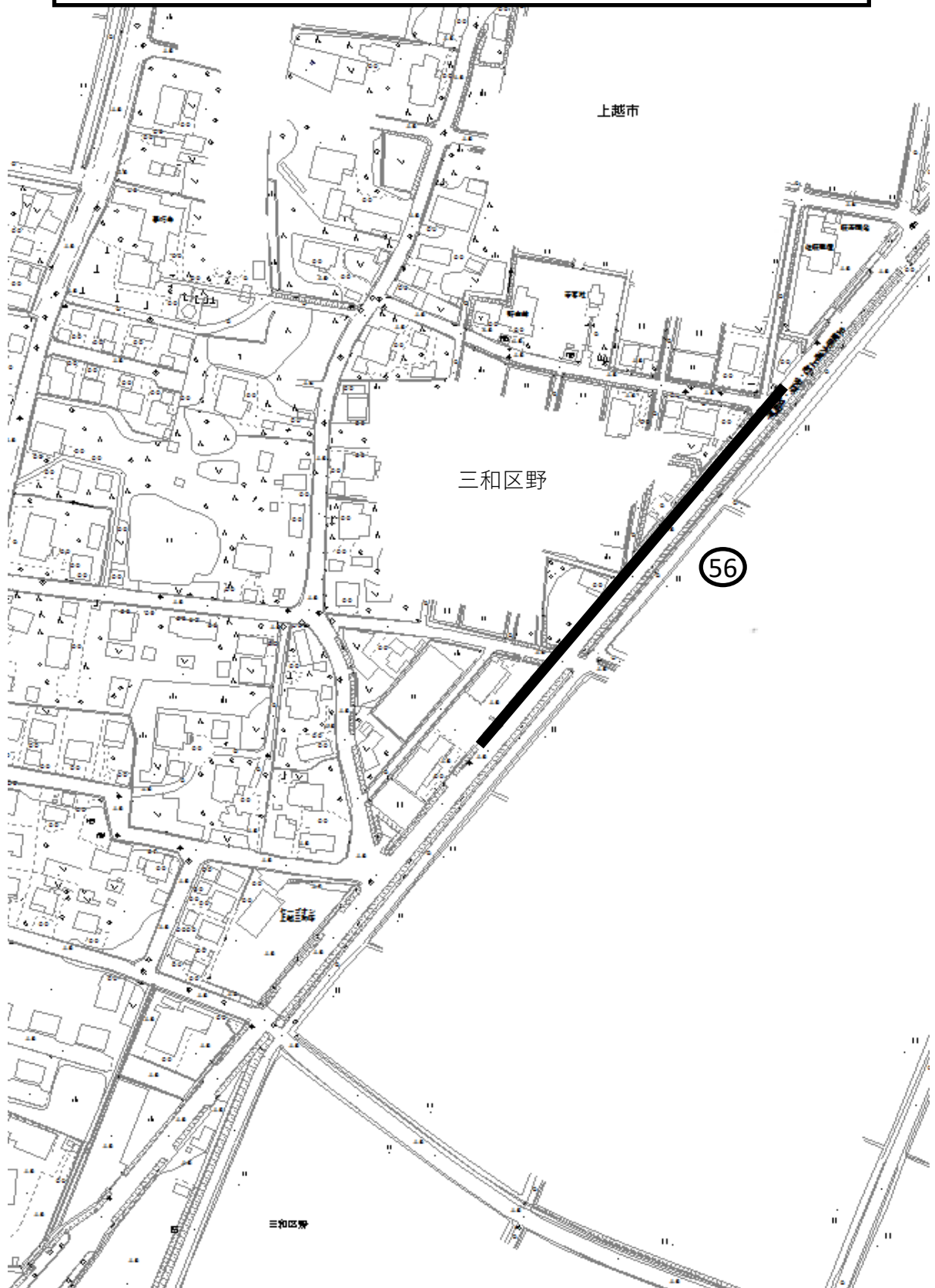

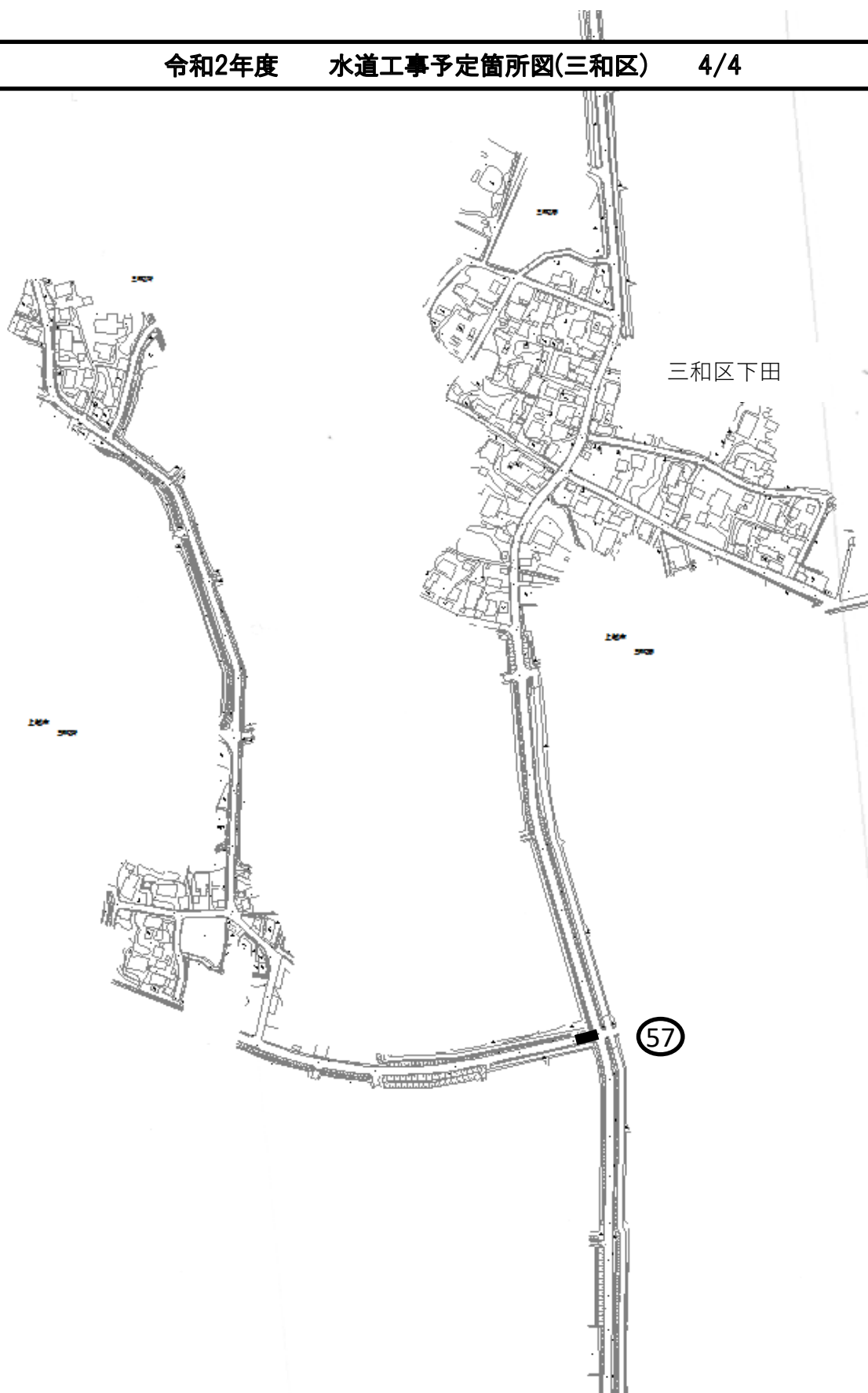

令和2年度 水道工事予定箇所図(大島区) 1/1

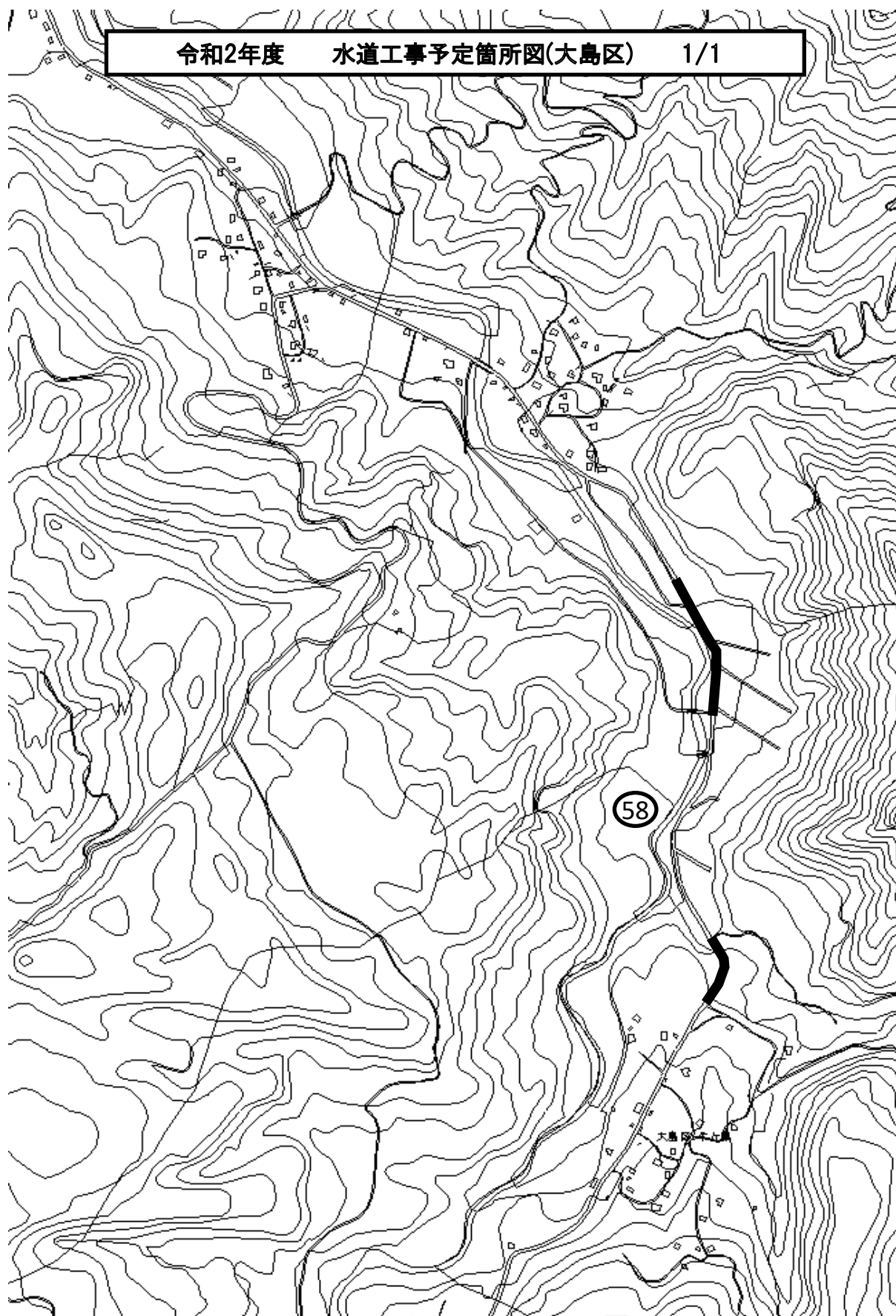

令和2年度 水道工事予定箇所図(浦川原区) 1/2

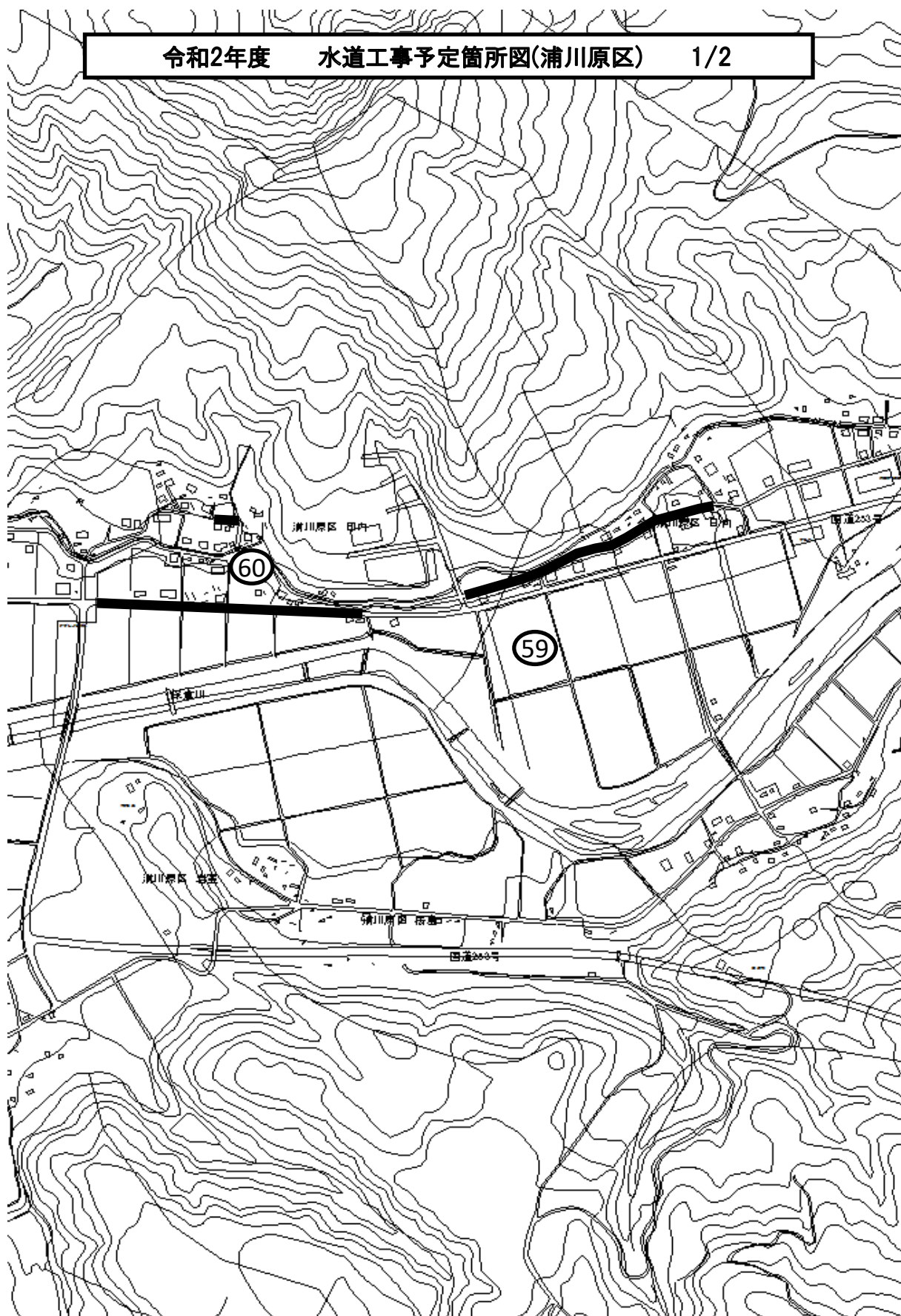

令和2年度 水道工事予定箇所図(浦川原区) 2/2

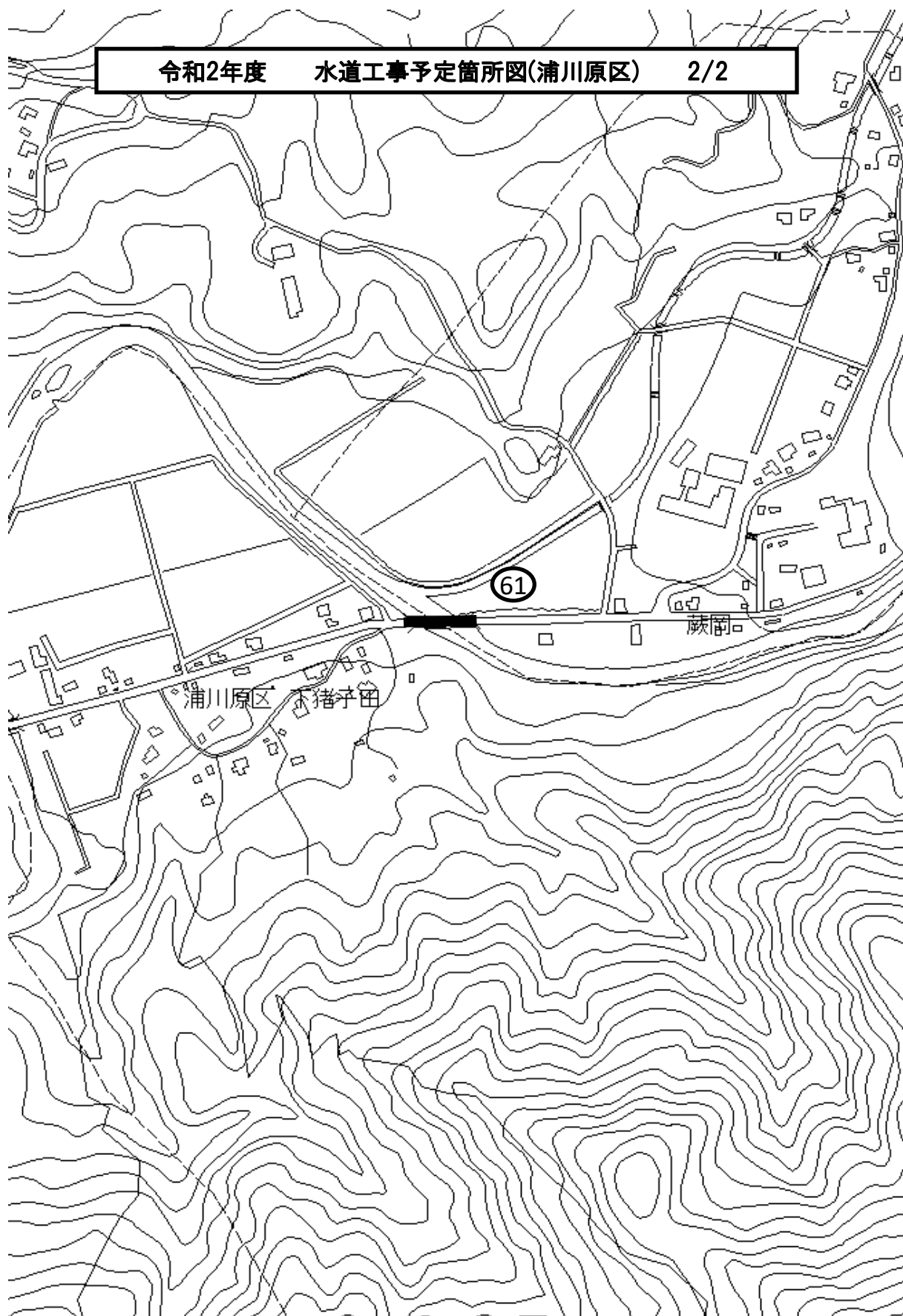

令和2年度 水道工事予定箇所図(牧区) 1/1

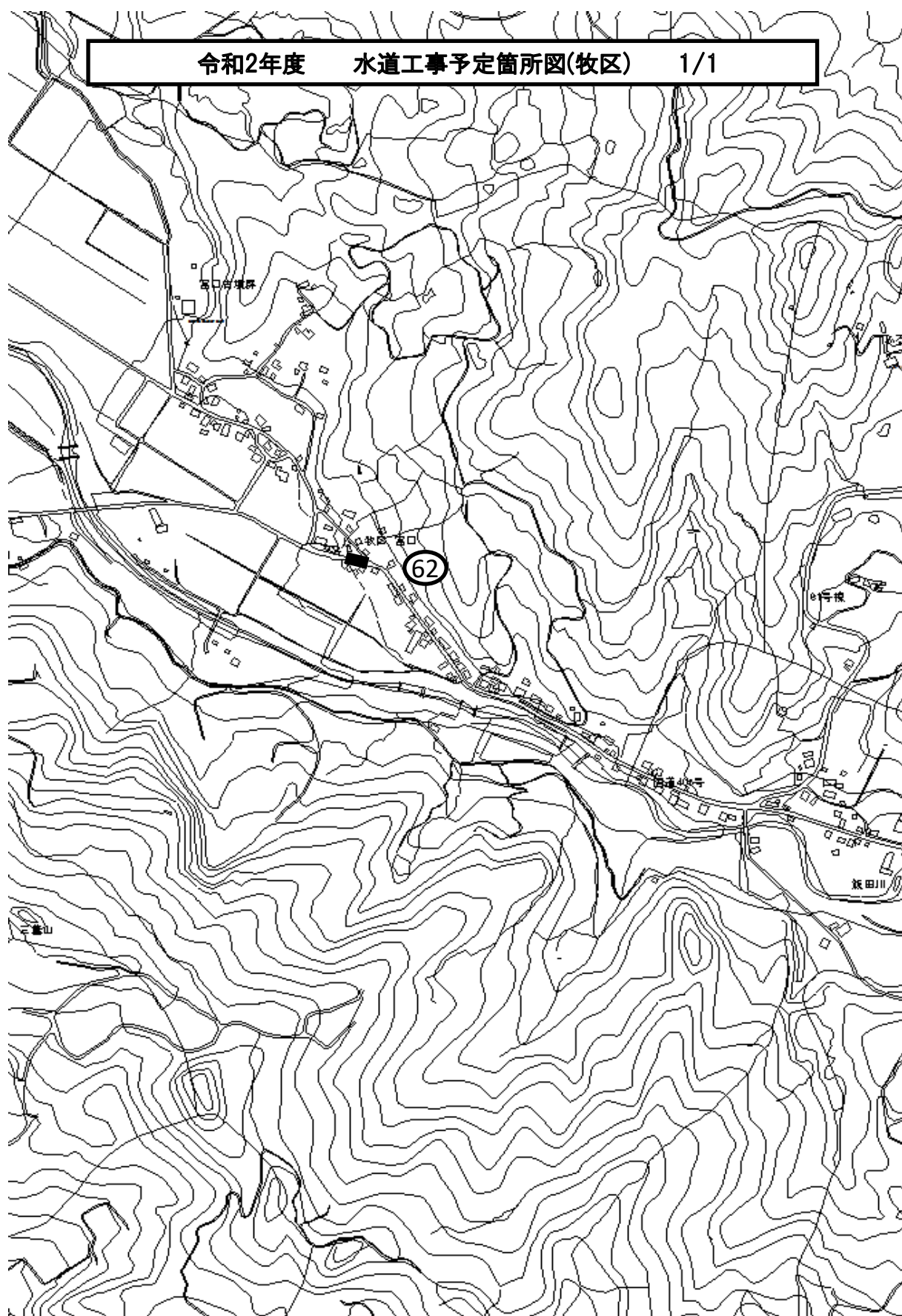

令和2年度 水道工事予定箇所図 (名立区) 1/1

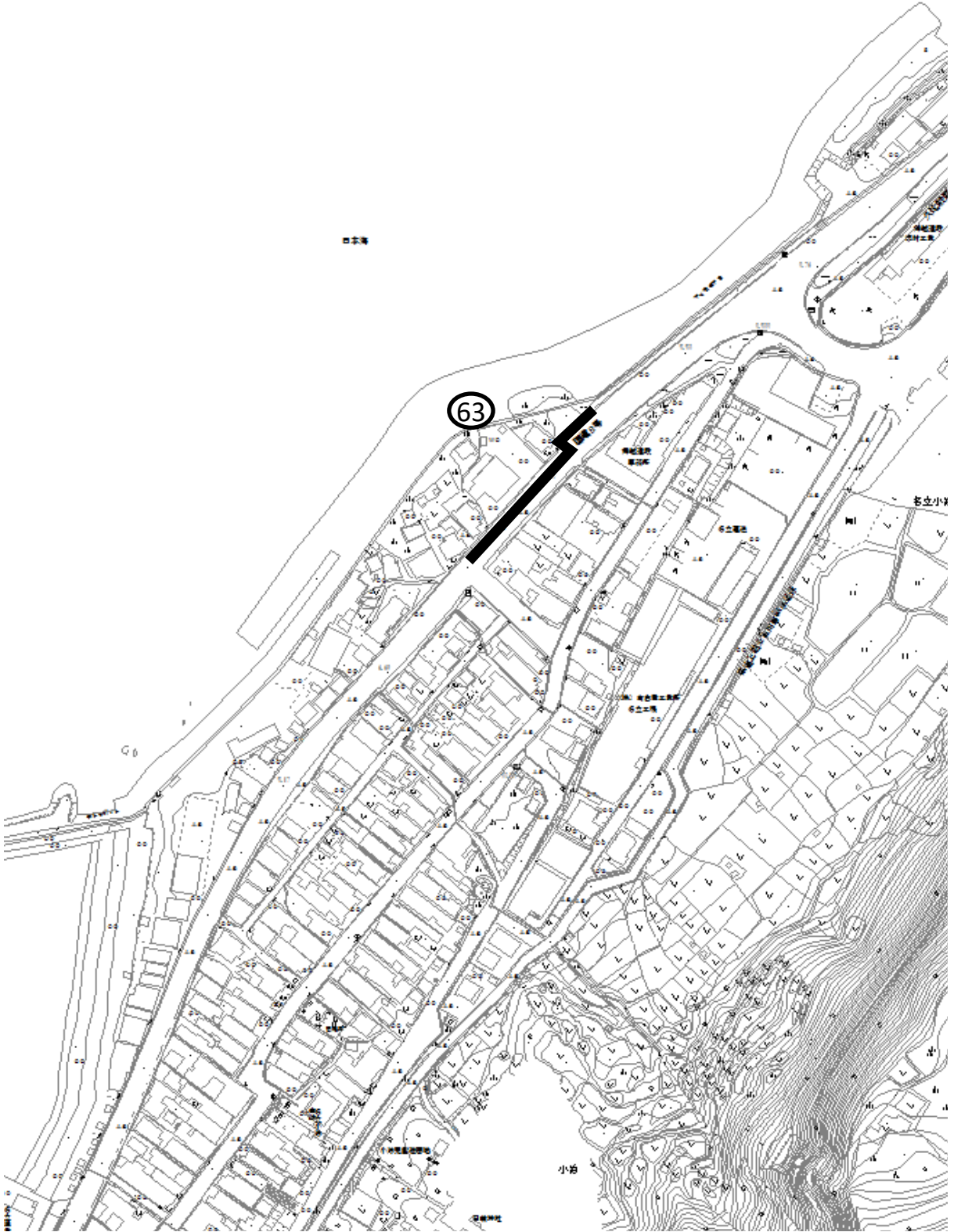

| | |
|-------|-----------|
| 所管委員会 | 農政建設常任委員会 |
| 関係案件 | 議案第11号 |
| 提出課 | 総務課 |

令和2年度上越市工業用水道事業会計予算の概要

ポイント

- ・給水量は、前年度に比べ1,500m³ (0.3%) 減の547,500m³を見込み、当年度純利益は293万円を予定。(給水量の減少は、令和元年度が閏年であったことによるもの。)
- ・建設改良費は、深井戸水中ポンプ等の購入及び水道メーター取替工事を予定し、416万円を計上。

1 業務の概要

単位：か所、m³、%

| 区分 | 令和元年度 | | 令和2年度 | 増減率 | |
|---------|---------|---------|---------|-------|-------|
| | 当初予算 | 補正後予算 | 当初予算 | 当初予算 | 補正後予算 |
| 給水事業所数 | 1 | 1 | 1 | 0.0 | 0.0 |
| 年間給水量 | 549,000 | 549,000 | 547,500 | △ 0.3 | △ 0.3 |
| 一日平均給水量 | 1,500 | 1,500 | 1,500 | 0.0 | 0.0 |

2 予算の概要

(1) 収益的収支の状況

単位：千円、%

| 区分 | 令和元年度 | | 令和2年度 | 増減率 | | |
|---------------|---------------------|---------------------|------------------|--------|--------|--------|
| | 当初予算 | 補正後予算 | 当初予算 | 当初予算 | 補正後予算 | |
| 収入 | 給水収益 | 16,949 | 16,949 | 17,061 | 0.7 | 0.7 |
| | 営業外収益 | 5,505 | 5,505 | 267 | △ 95.1 | △ 95.1 |
| | 繰入金 | 240 | 240 | 240 | 0.0 | 0.0 |
| | 長期前受金戻入 | 5,260 | 5,260 | 22 | △ 99.6 | △ 99.6 |
| | その他 | 5 | 5 | 5 | 0.0 | 0.0 |
| 収入計 | 22,454 | 22,454 | 17,328 | △ 22.8 | △ 22.8 | |
| 支出 | 営業費用 | 28,260 | 25,787 | 13,297 | △ 52.9 | △ 48.4 |
| | 職員給与費 | 7,851 | 5,378 | 5,564 | △ 29.1 | 3.5 |
| | 修繕費 | 937 | 937 | 836 | △ 10.8 | △ 10.8 |
| | 動力費 | 3,507 | 3,507 | 3,545 | 1.1 | 1.1 |
| | 委託料 | 107 | 107 | 218 | 103.7 | 103.7 |
| | 減価償却費 | 2,306 | 2,306 | 2,221 | △ 3.7 | △ 3.7 |
| | その他 | 13,552 | 13,552 | 913 | △ 93.3 | △ 93.3 |
| | 営業外費用 | 277 | 286 | 713 | 157.4 | 149.3 |
| | 消費税及び地方消費税 | 277 | 286 | 713 | 157.4 | 149.3 |
| 支出計 | 28,537 | 26,073 | 14,010 | △ 50.9 | △ 46.3 | |
| 収支差引 (純利益) | △ 6,083 (△6,083) | △ 3,619 (△3,619) | 3,318 (2,939) | | | |

(2) 資本的収支の状況

単位：千円、%

| 区 分 | 令和元年度 | | 令和2年度 | 増 減 率 | |
|-------------|---------------|-------|-------|-------|-------|
| | 当初予算 | 補正後予算 | 当初予算 | 当初予算 | 補正後予算 |
| 支 出 | 建設改良費 | 0 | 4,162 | 皆増 | 皆増 |
| | 機械装置 | 0 | 2,072 | 皆増 | 皆増 |
| | 水道メーター | 0 | 2,090 | 皆増 | 皆増 |
| 支出計 | 0 | 0 | 4,162 | 皆増 | 皆増 |
| 差引不足額 | 0 | 0 | 4,162 | | |
| 上 記 財 源 内 訳 | 損益勘定 留保資金等 | 0 | 4,162 | | |
| | 計 | 0 | 4,162 | | |

令和2年度予算の状況

【税込：万円未満省略】

収益的収支

資本的収支

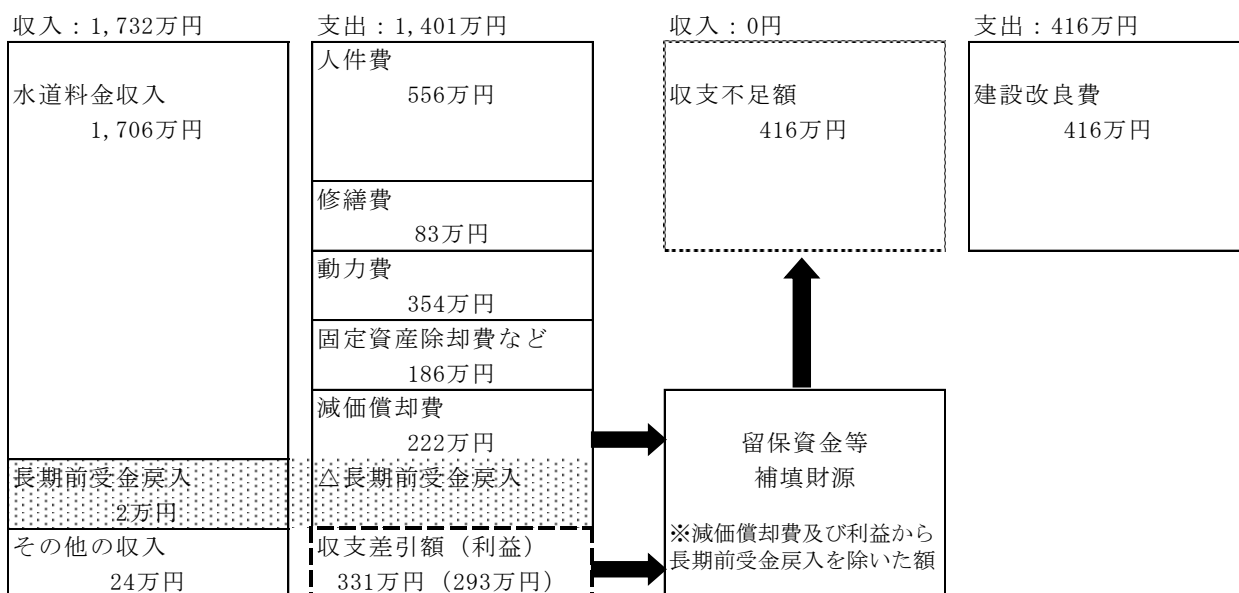

3 収益的収支及び資本的収支

(1) 収益的収入

単位：千円

| 項 目 | 本 年 度 | 前 年 度 | 比 較 |
|--------------------------|--------|--------|-----|
| 給 水 収 入 益 (料 金 収 入) | 17,061 | 16,949 | 112 |

○ 予定年間給水量 547,500 m³

基本使用量 日量 1,500 m³

○ 給水収益

単位：千円

| | 本 年 度 | 前 年 度 | 比 較 |
|---------|--------|--------|-----|
| 基本使用料 | 16,863 | 16,754 | 109 |
| メーター使用料 | 198 | 195 | 3 |
| 合計 | 17,061 | 16,949 | 112 |

(2) 収益的支出及び資本的支出

単位：千円

| 事業名 | 本年度 | 前年度 | 比較 | | | |
|---|----------|------------|----------|-------|-------|---------|
| 工業用水道事業 | 18,172 | 28,537 | △ 10,365 | | | |
| 経費内訳 | | | | | | |
| 給料 | 2,737 | 光熱燃料費 | 80 | | | |
| 手当 | 1,632 | 保険料 | 2 | | | |
| 賞与引当金繰入額 | 346 | 通信運搬費 | 70 | | | |
| 法定福利費 | 844 | 委託料 | 218 | | | |
| 法定福利費引当金繰入額 | 66 | 手数料 | 84 | | | |
| 厚生福利費 | 15 | 負担金及び補助 | 7 | | | |
| 退職給付費 | 179 | 固定資産除却費 | 343 | | | |
| 備用品費 | 72 | 減価償却費 | 2,221 | | | |
| 修繕費 | 836 | 消費税及び地方消費税 | 713 | | | |
| 動力費 | 3,545 | | | | | |
| 機械装置 | 2,072 | 水道メーター | 2,090 | | | |
| <特定財源> | | | | | | |
| 給水収益 | 17,061 | 長期前受金戻入 | 22 | | | |
| 繰入金 | 240 | 受取利息 | 5 | | | |
| 【目的】 | | | | | | |
| 工業用水道施設の維持管理及び定期的な点検整備により、安定した給水を確保する。 | | | | | | |
| 【概要】 | | | | | | |
| 大潟区内1社に対し、地下水を汲み上げ工業用水道として給水する。 令和元年度に、廃止した浅井戸ポンプ室及び導水管の撤去が完了することから事業費が減少。 | | | | | | |
| <主な費用> | | | | | | |
| 職員給与費（営業費用に係る職員分） | | | 単位：千円 | | | |
| 年度 | 職員数 | 給料 | 手当 | 退職給付費 | 法定福利費 | 合計 |
| 本年度 | 1人 | 2,737 | 1,738 | 179 | 910 | 5,564 |
| 前年度 | 1人 | 3,551 | 2,460 | 559 | 1,281 | 7,851 |
| 比較 | 0人 | △ 814 | △ 722 | △ 380 | △ 371 | △ 2,287 |
| ※手当は児童手当を除く。 | | | | | | |
| 資本的支出 | | | | | | |
| 機械装置 | 深井戸水中ポンプ | 1台 | 2,072千円 | | | |
| 水道メーター | 電磁式メーター | 1基 | 2,090千円 | | | |