

# 広 報 費 一 覧

合計額 224,765 円

(出金日)

	年	月	日	経費(摘要)	金額(円)	領収書等No.
1	1	5	16	議会活動報告Vol.6 デザイン費	10,800	①
2	1	5	29	議会活動報告Vol.6 印刷費	96,390	②
3	2	2	27	議会活動報告Vol.8 デザイン費	11,000	③
4	2	2	27	議会活動報告Vol.8 印刷費	98,175	④
5	2	3	4	議会活動報告Vol.8 郵送用切手代	8,400	⑤
6						
7						
8						
9						
10						
11						
12						
13						
14						
15						
16						
17						
18						
19						
20						
小計					224,765	



### 政務活動費出金票

出金日	令和1年5月29日
項目	<input type="checkbox"/> 調査研究費 <input type="checkbox"/> 研修費 <input checked="" type="checkbox"/> 広報費 <input type="checkbox"/> 広聴費 <input type="checkbox"/> 要請・陳情活動費
	<input type="checkbox"/> 会議費 <input type="checkbox"/> 資料作成費 <input type="checkbox"/> 資料購入費 <input type="checkbox"/> 人件費 <input type="checkbox"/> 事務所費
摘要	議会活動報告 vol.6 印刷費
	7,500部
金額	96,390円

(↓領収書等貼付↓)

## 領 収 証

No 00187

牧田まさき 様

金										円也
			9	6	3	9	0			



但し議会活動報告No.6.7500部(9)11.60

上記金額正に領収致しました

令和  
~~平成~~元年5月29日

内 訳									
現金		9	6	3	9	0			円
小切手									
手形									
相殺									

### シンエツ印刷株式会社

〒942-0001 新潟県上越市中央2丁目9番9号  
TEL (025) 831-1111 (代)  
FAX (025) 831-1112

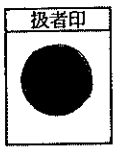
扱者印  







# 納 品 書

No 004234

2020年 2月25日

牧田 正樹 様

**シンエツ印刷株式会社**

〒942-0001 新潟県上越市中央2丁目9-9  
TEL (025) 543-3544  
FAX (025) 543-3998

下記の通り納品いたします。

注 番	品 名	数 量	単 価	金 額
	議会活動報告書 No.8	7500部		89250
	(6000部 = 7部 1500部 = シンエツ 3部)			
合 計				89250

上記金額は 税抜き・税込み です

# 請 求 書

No. \_\_\_\_\_

2020年 2月25日

牧田 正樹 様

〒942-0001 新潟県上越市中央2丁目9番9号

**シンエツ印刷株式会社**

代表取締役 田 田 和 男  
電 話 543 3544 番

請求金額 ¥ 98,175.-

内 容	金 額	摘 要
前 月 請 求 額		本月納品明細は下記の通りです。 内 訳 書     <div style="text-align: right;">枚</div>
御 入 金 額		
本 月 御 納 品 額	89250	
消 費 税	8925	
合 計	98175	

本月分を上記の通りご請求申し上げます。

取引銀行 XXXXXXXXXX : XXXXXXXXXX  
XXXXXXXXXX : XXXXXXXXXX

政務活動費出金票

出金日	令和2年3月4日~令和 年 月 日
項目	<input type="checkbox"/> 調査研究費 <input type="checkbox"/> 研修費 <input checked="" type="checkbox"/> 広報費 <input type="checkbox"/> 広聴費 <input type="checkbox"/> 要請・陳情活動費 <input type="checkbox"/> 会議費 <input type="checkbox"/> 資料作成費 <input type="checkbox"/> 資料購入費 <input type="checkbox"/> 人件費 <input type="checkbox"/> 事務所費
摘要	議会活動報告VOL.8 郵代
金額	8,400 円

(↓領収書等貼付↓)

領収書

第 495423 - 01 号

おなまえ	牧田 正樹 様	<領収内訳>	現金 8,400 円	<業務委託元等>	<input type="checkbox"/> 株式会社ゆうちょ銀行
受領金額	84,000 円	小切手	円	<input type="checkbox"/> 株式会社かんぽ生命保険	<input type="checkbox"/> 郵便貯金・簡易生命保険管理機構
	[内消費税額] 円	切手	円		
		証紙	円		

※ 金額欄を訂正しているものは無効です

		お取引の内容			
郵便	(切手)葉書・印紙・販売品の販売 郵便料金の収納	209991 78400	(@ 4200 円) × 2	(枚・個・通・件)	
	[別納 計器予納金 受取人払] 着払 その他( )		(@ 円) ×	(枚・個・通・件)	
貯金			(@ 円) ×	(枚・個・通・件)	
保険	2回目以降の保険料の払込み	保険証券(書)の記号番号		払込期間及び払込月数	
		年 月 日	年 月 日	年 月 日	年 月 日
物販等	店頭販売商品の販売 カタログ販売 その他( )				

上記の金額を、確かに領収いたしました。

取扱郵便局 上越大和 郵便局

2020年 3月 4日

電話番号 025-524-1526

日本郵便株式会社

(所在地: 東京都千代田区霞が関1-3-2)

受領者氏名 [REDACTED]

【郵便局】  
収入印紙

課税相当額  
以上貼付

担当者  
印

※ 裏面の「ご注意」欄をご確認ください。

第 495423 - 01 号



グリーティング切手

# グリーティング

(シンプル) シール式

折りたたみや  
切り分けができるシートで  
コンパクトにも

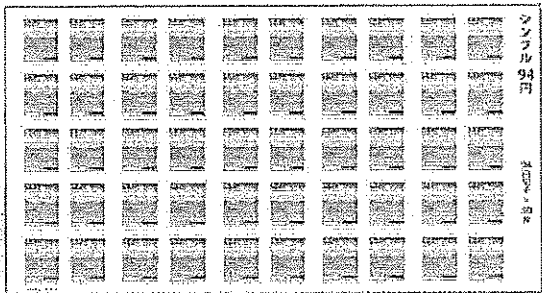
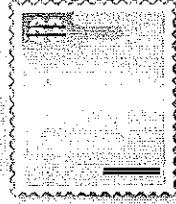
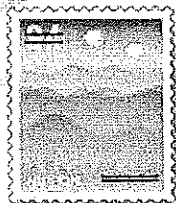
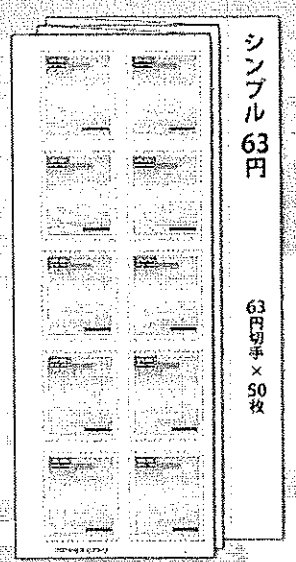
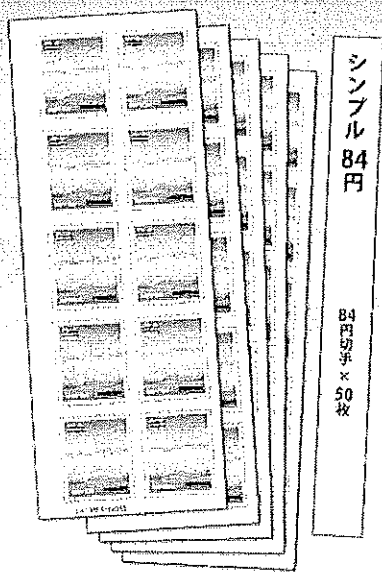

シンプルなデザインのシール切手50枚

1シート3,150円(63円×1種/全50枚)

1シート4,200円(84円×1種/全50枚)

1シート4,700円(94円×1種/全50枚)

※販売はシート単位とさせていただきます

切手の情報はコチラから  
「ぽすくまSNS」実施中!



## 2019年 9月25日(水) 発売

### グリーティング切手 グリーティング(シンプル)

2019年度9月～10月発行予定

- 9月 25日(水) **グリーティング(シンプル)**
- 27日(金) 日本の夜景シリーズ 第6集
- 10月 2日(水) 日本の伝統・文化シリーズ 第2集
- 9日(水) 国際文通週間

- 15日(水) 日本・ハンガリー外交関係開設150周年
- 16日(木) 日本オーストリア友好150周年
- 18日(土) 天皇陛下御即位記念
- 23日(木) 森の贈りものシリーズ 第3集

原画作者：貝淵 純子 (切手デザイナー)  
 制作秘話：シーンを選ばずお使いいただけるシンプルなデザインです。  
 ミシン目入りのシートなので折りたたんでコンパクトに保管でき  
 切手10枚ごとに切り分けることもできます。

くわしい切手の情報はこちら  
<https://yu-bin.jp/kitte/>

ゆうびん.jp 検索

