

令和6年度 謙信公アカデミー評議会

日時：令和6年6月28日(金)

午後2時00分～

会場：上越市教育プラザ

研修棟3階 大会議室

次 第

1 開 会

2 委嘱状・任命書交付

3 挨拶

4 議 事

(1) 上越学生寮奨学金の現況等について

資料 1-1、資料 1-2

(2) 上越学生寮奨学金貸付の審査について

資料 2-1、資料 2-2

5 その他

6 閉 会

令和6年度 謙信公アカデミー評議会 出席者名簿

令和6年6月28日

評議員

※五十音順（塾長及び市職員を除く）

氏名	肩書	備考
はやし 林 やす 泰 なり 成	上越教育大学 学長	塾長
いそ 磯 べ 部 ひろ 浩 み 巳	長岡技術科学大学 機械創造工学専攻 教授	新任
おおくぼ 大久保 あき 明 こ 子	県立看護大学 副学長	
おか 岡 むら 村 かつ 勝 よし 義	上越寮友会 会長	
かさ 笠 はら 原 ひろし 博	上越寮友会 幹事	
くま 熊 き 木 てる 輝 み 美	上越商工会議所女性会 会長 有限会社熊木組 取締役	
なか 中 にし 西 さとし 聰	上越市教育委員会 歴史文化指導監	

事務局

早川 義裕	上越市教育委員会 教育長
白石 聡	〃 教育部長
瀧本 幸次	〃 教育総務課長
岩野 勲	〃 教育総務課副課長
秋山大樹	〃 教育総務課企画係長
藤井 聡美	〃 教育総務課企画係主任

令和6年度 謙信公アカデミー評議会 席図

日時：令和6年6月28日(金) 午後2時00分～

会場：上越市教育プラザ 研修棟3階 大会議室

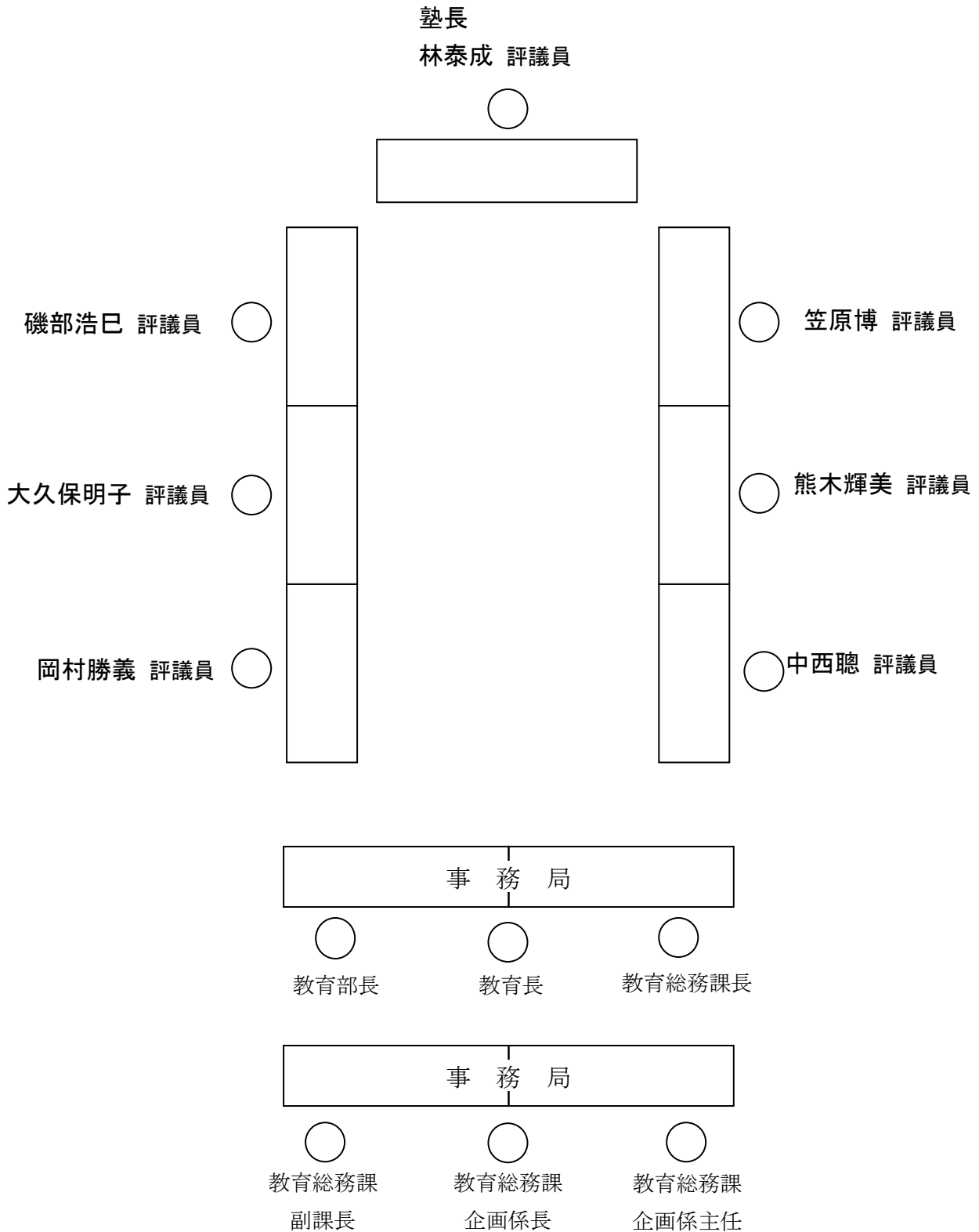

上越学生寮奨学金 応募・採用状況

単位：人

年度	大学生		大学院生		合計	
	応募	採用	応募	採用	応募	採用
H13	9	5	1	1	10	6
H14	12	5	2	2	14	6
H15	22	8	2	2	24	10
H16	20	9	6	1	26	10
H17	21	8	4	3	25	11
H18	21	8	6	3	27	10
H19	20	7	3	3	23	10
H20	25	8	4	2	29	10
H21	21	6	4	1	25	7
H22	16	5	2	1	18	6
H23	21	6	4	1	25	7
H24	16	5	3	2	19	7
H25	21	7	1	1	22	8
H26	21	7	1	0	22	7
H27	23	5	3	2	26	7
H28	17	6	2	2	19	7
H29	14	6	0	0	14	6
H30	16	8	0	0	16	8
R1	23	5	3	2	26	7
R2	15	6	1	1	16	7
R3	17	6	4	1	21	7
R4	22	7	0	0	22	7
R5	14	7	2	0	16	7
R6	8		0		8	
累計	435	150	58	31	493	178

合計の採用者数は、奨学金を支給した人数

※1 当初7人の採用としたが、1人の辞退があったことから、最終的に6人の採用者となった。

※2 当初11人の採用としたが、1人の辞退があったことから、最終的に10人の採用者となった。

※3 当初8人の採用としたが、1人の辞退があったことから、最終的に7人の採用者となった。

上越学生寮奨学金基金 運用状況

資料1-2

(単位:円)

	H13年度末	H14年度末	H15年度末	H16年度末	H17年度末	H18年度末	H19年度末	H20年度末	H21年度末	H22年度末	H23年度末	H24年度末	H25年度末	H26年度末	H27年度末	H28年度末	H29年度末	H30年度末	R1年度末	R2年度末	R3年度末	R4年度末	R5年度末	R6年度末見込み
現金残高	196,750,000	186,850,000	170,910,000	151,105,004	127,525,012	102,400,020	79,415,028	61,449,286	45,327,766	34,522,198	27,096,982	27,509,862	28,925,146	23,481,448	23,333,944	20,423,404	25,820,556	27,725,508	27,583,664	30,409,466	33,527,768	39,245,720	40,288,064	39,719,504
貸付金残高	3,250,000	13,150,000	29,090,000	48,894,996	72,474,988	97,599,980	120,584,972	138,550,714	154,672,234	165,477,802	172,903,018	172,490,138	171,074,854	176,518,552	176,666,056	179,576,596	174,179,444	172,274,492	172,416,336	169,590,534	166,472,232	160,754,280	159,711,936	160,280,496

<各年度の返還金と貸付金>

(単位:円)

	H13年度	H14年度	H15年度	H16年度	H17年度	H18年度	H19年度	H20年度	H21年度	H22年度	H23年度	H24年度	H25年度	H26年度	H27年度	H28年度末	H29年度末	H30年度末	R1年度末	R2年度末	R3年度末	R4年度末	R5年度末	R6年度末見込み
返還金	0	0	0	565,004	1,340,008	2,575,008	4,115,008	6,414,258	7,798,480	10,854,432	12,054,784	18,032,880	20,635,284	16,616,302	17,952,496	16,859,460	21,717,152	18,424,952	17,958,156	23,505,802	22,958,302	23,217,952	20,432,344	18,121,440
貸付金	3,250,000	9,900,000	15,940,000	20,370,000	24,920,000	27,700,000	27,100,000	24,380,000	23,920,000	21,660,000	19,480,000	17,620,000	19,220,000	22,060,000	18,100,000	19,770,000	16,320,000	16,520,000	18,100,000	20,680,000	19,840,000	17,500,000	19,390,000	18,690,000

※1 返還金のR6年度末見込みは、滞納がなく、調定額の全額が返還された場合の額

※2 貸付金のR6年度末見込みは、R6年度の新規採用者を6人(大学生6人)と仮定した場合の額

<過去5年間の未納金額(年度末時点)>

	H30年度末	R1年度末	R2年度末	R3年度末	R4年度末	R5年度末
未納金額	1,885,750	2,420,346	2,377,846	2,597,096	2,665,096	2,183,096

