マイ・避難マップ 20

浦川原区
安塚区
牧区
三和区

0 200 500 1,000 m
1/20,000
N

早期の避難が必要な区域

- **氾濫流**（家屋倒壊等氾濫想定区域）［木造家屋が倒壊するおそれがある区域］
- **河岸侵食**（家屋倒壊等氾濫想定区域）［地面が削られて、家屋が倒壊するおそれがある区域］
- **土砂災害特別警戒区域**［建築物の損壊や、住民の命または身体に著しい危害が生じるおそれがある区域］
- **土砂災害警戒区域**［住民の命または身体に危険が生じるおそれがある区域］

浸水の深さ（最大浸水深）

- **10m～20m未満** 5階床上～7階軒下浸水
- **5m～10m未満** 3階床上～4階軒下浸水
- **3m～5m未満** 2階床上～2階軒下浸水
- **0.5m～3m未満** 1階床上～1階軒下浸水
- **0.5m未満** 1階床下浸水

避難のとき注意が必要な箇所

- アンダーパス
- 浸水実績

洪水のとき避難できる避難所

- 指定緊急避難場所兼指定避難所
- 指定緊急避難場所

一覧は 98 ～ 99 ページに掲載

凡例
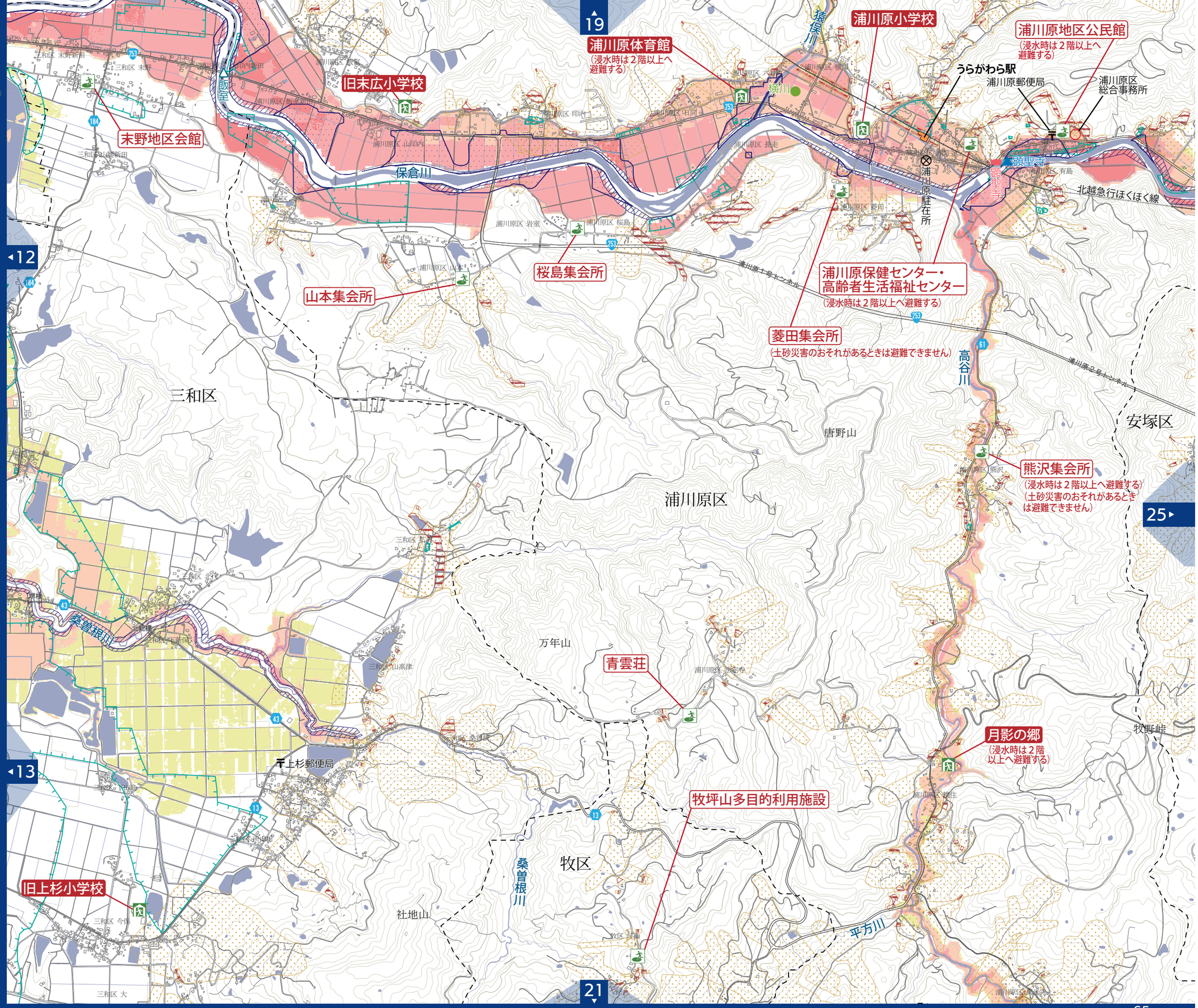
- 市役所・区総合事務所
- 消防
- 警察
- 病院
- 郵便局
- 地下歩道
- 水位観測所
- 危機管理型水位計
- 雨量観測所
- 河川監視カメラ
- 県境界
- 市境界
- 区境界
- 国道
- 新幹線
- 鉄道（JR）
- 鉄道（JR以外）
- 県道