髙橋 浩輔

広 報 費 一 覧

合計額　396,440 円

（出金日）

	年	月	日	経費(摘要)	金額(円)	領収書等No.
1	7	3	19	市政報告印刷、デザイン版下作成、印刷代、更に三つ折り	396,440	1
				小計	396,440	

政務活動費出金票

出　金　日	令和 7年 3月 19日
項　　目	広報費
摘　　要	市政報告印刷、デザイン版下作成、印刷代、更に三つ折り
金　　額	396,440 円

（↓領収書等貼付↓）

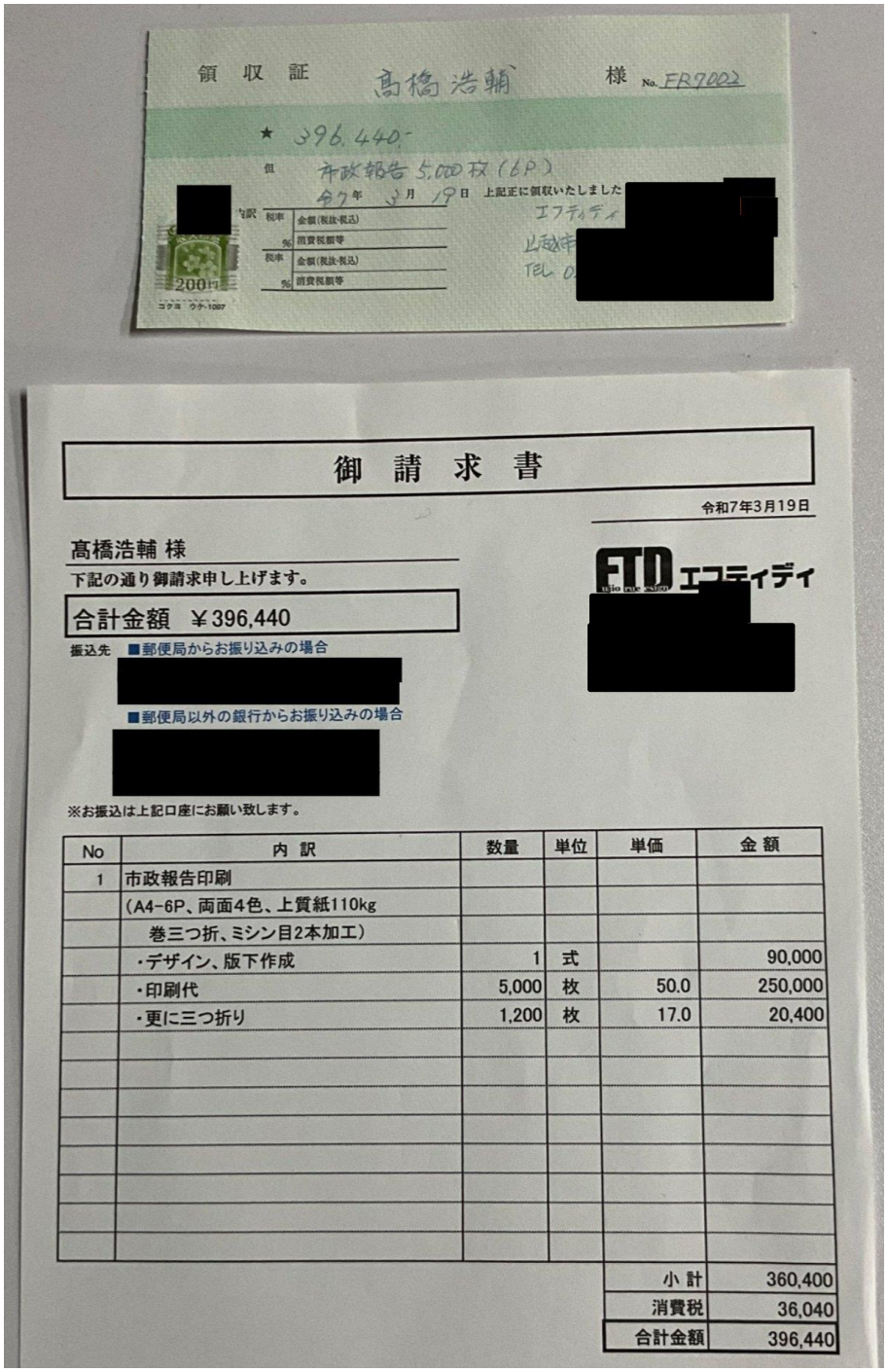

領収証　高橋浩輔　様　No. FR7002

★ 396,440-

但　市政報告 5,000枚（6P）

令7年 3月 19日　上記正に領収いたしました

[redacted]

内訳　税率 %　金額（税抜・税込）　消費税額等

税率 %　金額（税抜・税込）　消費税額等

200円

御　請　求　書

令和7年3月19日

高橋浩輔 様

下記の通り御請求申し上げます。

合計金額　￥396,440

振込先　■郵便局からお振り込みの場合

[redacted]

■郵便局以外の銀行からお振り込みの場合

[redacted]

※お振込は上記口座にお願い致します。

FTD エフティディ

[redacted]

No	内　訳	数量	単位	単価	金　額
1	市政報告印刷				
	（A4-6P、両面4色、上質紙110kg				
	巻三つ折、ミシン目2本加工）				
	・デザイン、版下作成	1	式		90,000
	・印刷代	5,000	枚	50.0	250,000
	・更に三つ折り	1,200	枚	17.0	20,400
				小　計	360,400
				消費税	36,040
				合計金額	396,440