

※こちら側が「おもて」です。

更新申請必要状況確認票

■この用紙は、あなたが更新申請の必要な状態であるかを確認するためのものです。以下の質問に答えながら矢印の方向に進んでください。「A 更新申請が必要な人」、「B 更新申請の必要がない人」のどちらに該当するのかが分かります。

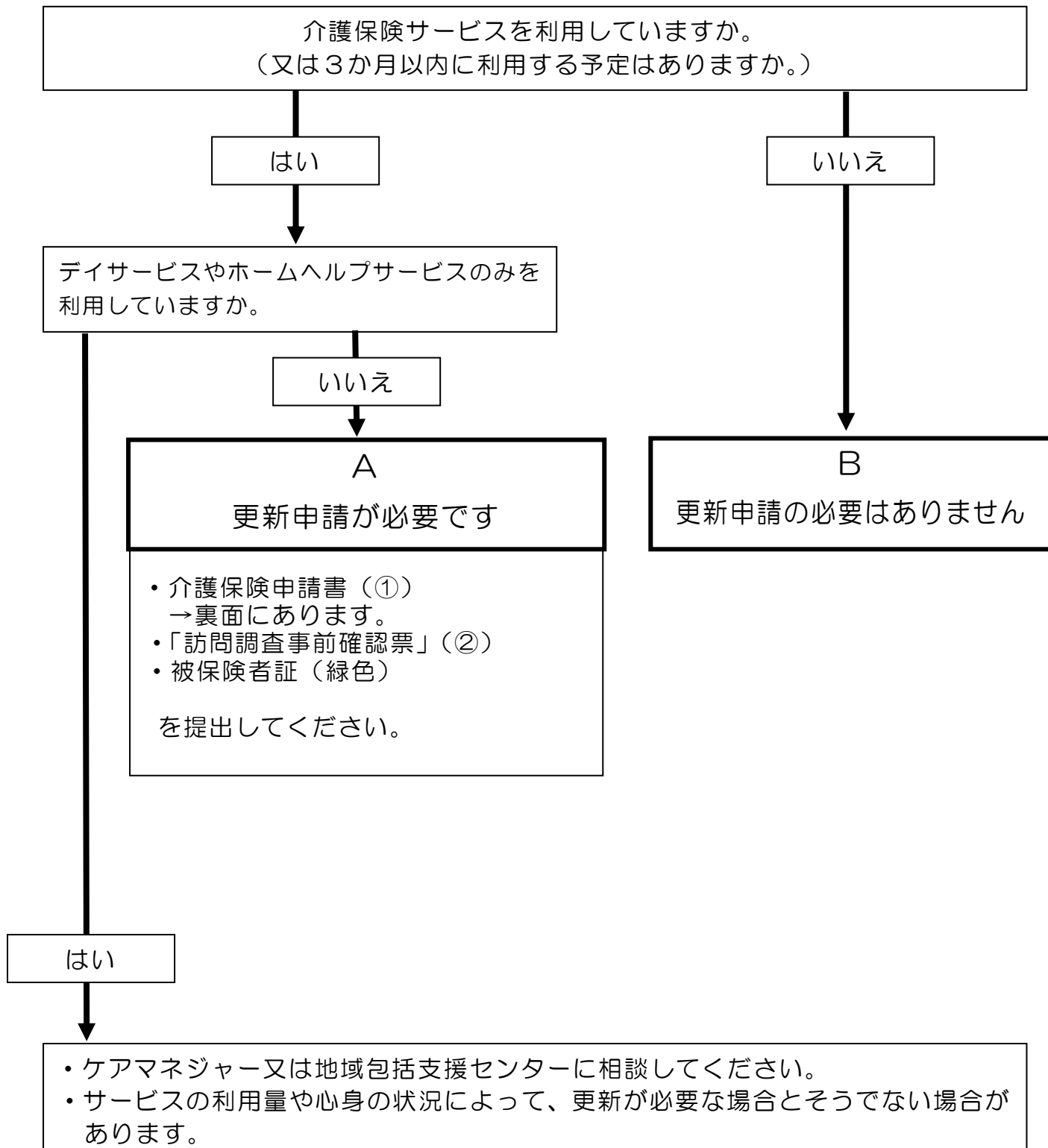

※こちらは「裏」です。先に「おもて」を確認してください。更新申請の必要がない人は提出不要です。

更新用
(現在の認定状況：要支援)

①

介護保険〔要介護認定・要支援認定〕申請書

(宛先) 上越市長 次のとおり申請します。

		申請年月日		令和 年 月 日	
介護保険被保険者番号		0 0 0 0		個人番号	
被 保 険 者	医療保険	<input type="checkbox"/> 新潟県後期高齢者医療広域連合 <input type="checkbox"/> 上越市(国民健康保険加入の方) <input type="checkbox"/> その他()			保険者番号
	被保険者記号・番号	記号	番号	枝番	
	フリガナ			性別	男・女
	氏名			生年月日	明・大・昭 年 月 日
	住所	上越市		電話番号	()
	現在の認定状況	(介護度) 要支援 1 2 ←(該当に○)			
		(有効期間) 令和 年 月 日 から 令和 年 月 日			
	サービス利用状況(該当に○)	利用中又は利用予定(主要内容)・ 予定なし ※サービス利用(予定)がない人は更新申請不要。どうしても申請を希望する人は理由を記載。← (申請理由:)			
	入所・入院施設名(短期入所は除く)	施設名	入院(予定)日:	年 月 日	退院(予定)日: 年 月 日
		所在地			

提出代行者名称	該当に○ (地域包括支援センター・居宅介護支援事業者・指定介護老人福祉施設・介護老人保健施設・介護医療院)
住所	電話番号 ()

●定期的に受診している医療機関名(入院中の方は入院している医療機関名)をお書きください。

主治医	医療機関名			主治医の氏名	
	所在地	電話番号 ()			
	受診状況	●最終受診日	年 月 日	●受診予定日	年 月 日

※ 特定疾病名	
---------	--

※40歳から64歳までの医療保険加入者(第2号被保険者)の方のみ記入してください。

次の①及び②について同意します。

① 現在受けている要介護認定・要支援認定の有効期間内に要介護認定・要支援認定を行うことができるとき、申請から30日を越えて処分を行う場合であっても認定の延期に係る通知を省略すること。

② 介護サービス計画の作成等介護保険事業の適切な運営のために必要があるときは、要介護認定・要支援認定に係る調査内容、介護認定審査会による判定結果・意見、主治医意見書、上越市が提供を受けた介護サービス計画及び介護予防サービス計画並びに居宅サービス事業者又は介護保険施設の関係人が取得した心身の状況等の情報を、上越市から地域包括支援センター、居宅介護支援事業者、居宅サービス事業者、地域密着型サービス事業者、介護保険施設、介護予防支援事業者、介護予防サービス事業者若しくは地域密着型介護予防サービス事業者の関係人、介護予防・日常生活支援総合事業を行う者、主治医意見書に係る医師又は認定調査に従事した調査員に提示する(地域支援事業として介護情報基盤経由で電子的に行う場合を含む)こと。

受付印	※上越市 記入欄	被保険者氏名	
-----	-------------	--------	--

保険者証返還	申請入力	資格者証	意見書	調査員名
済・調査時・紛失			新規・継続 在宅・施設	

訪問調査事前確認票

訪問調査では、日常生活の状況について申請者御本人と介護者の方にお話をお聞きします。
訪問は月曜日から金曜日の午前9時から午後3時50分までの間で実施しています。

(所要時間は約1時間です。)

1. 申請された方の状況について

被保険者氏名	
家族構成 (ひとつに☑)	<input type="checkbox"/> ひとり暮らし <input type="checkbox"/> 65歳以上の高齢者のみの世帯 <input type="checkbox"/> その他の世帯(申請者本人を含め家族 名)
調査場所 (ひとつに☑)	<input type="checkbox"/> 在宅 <input type="checkbox"/> 入院・入所中(病院・施設名: 病棟:) <input type="checkbox"/> その他()

2. 調査日程調整の連絡先(日中連絡のとれる所を記入してください。)

別紙「認定申請から結果の通知まで」に記載されている電話番号から連絡します。

<input type="checkbox"/> 本人 (申請された方) <input type="checkbox"/> ご家族 <input type="checkbox"/> その他	〒 氏名: _____ 続柄: _____ 住所(本人と異なる場合に記入): _____ 事業所等: _____ 電話番号: _____
調査にうかがう際 都合の悪い日時等	

3. 調査の立会者等(調査対象者の日頃の状況を把握している方にお願いします)

<input type="checkbox"/> 上記日程調整者 <input type="checkbox"/> その他 <input type="checkbox"/> 立会者なし	〒 氏名: _____ 続柄: _____ 住所: _____ 事業所等: _____ 電話番号: _____
--	--

4. その他(連絡事項等がありましたら記入してください。)

	(記入者: _____)
--	--------------

※上越市記入

保険者証返還	調査日	調査員名	点検者
済・調査時・紛失			