平成２５年８月２６日（月）
厚生常任委員会
所管事務調査
添付資料－２
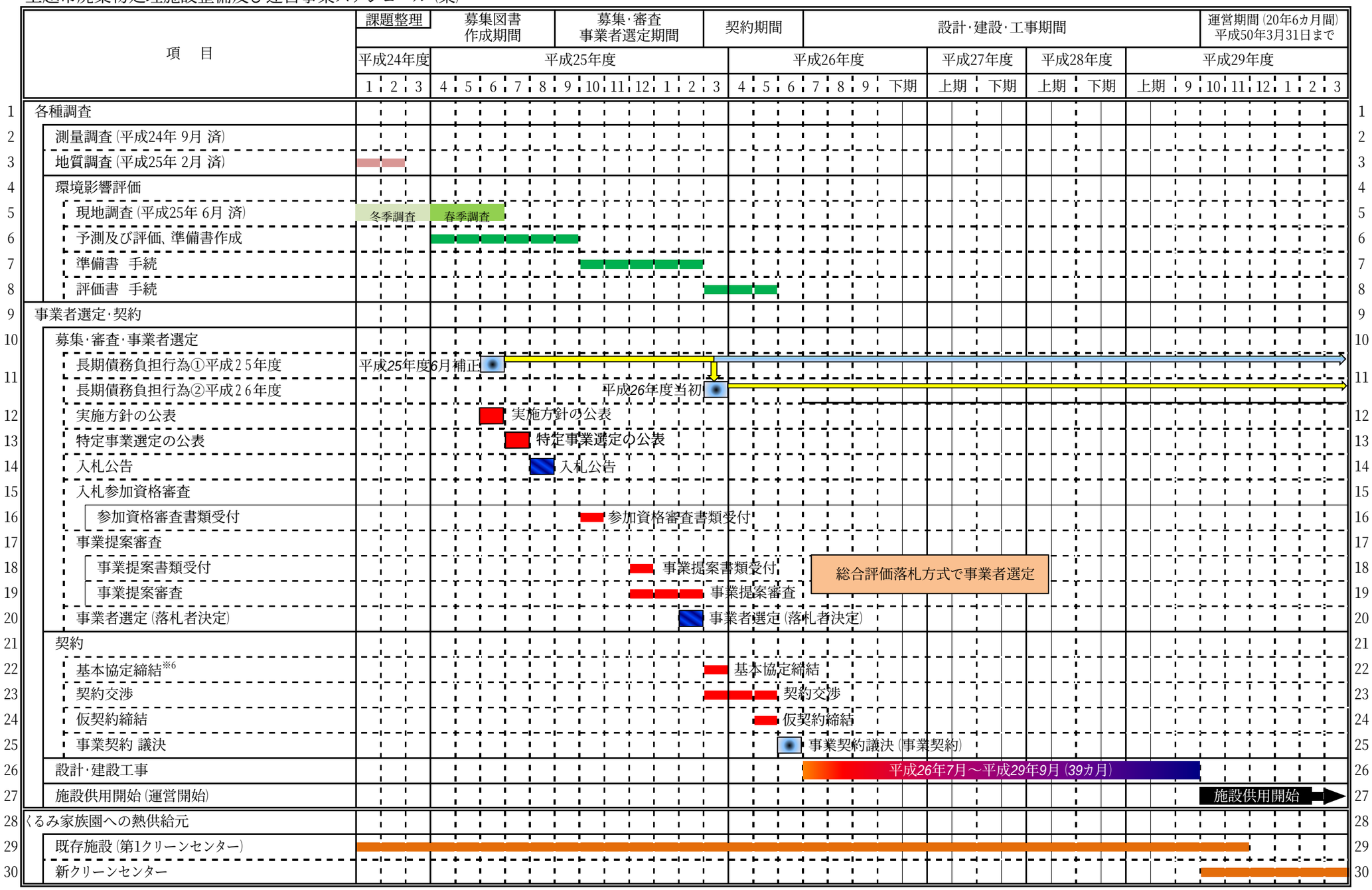
上越市廃棄物処理施設整備及び運営事業スケジュール（案）