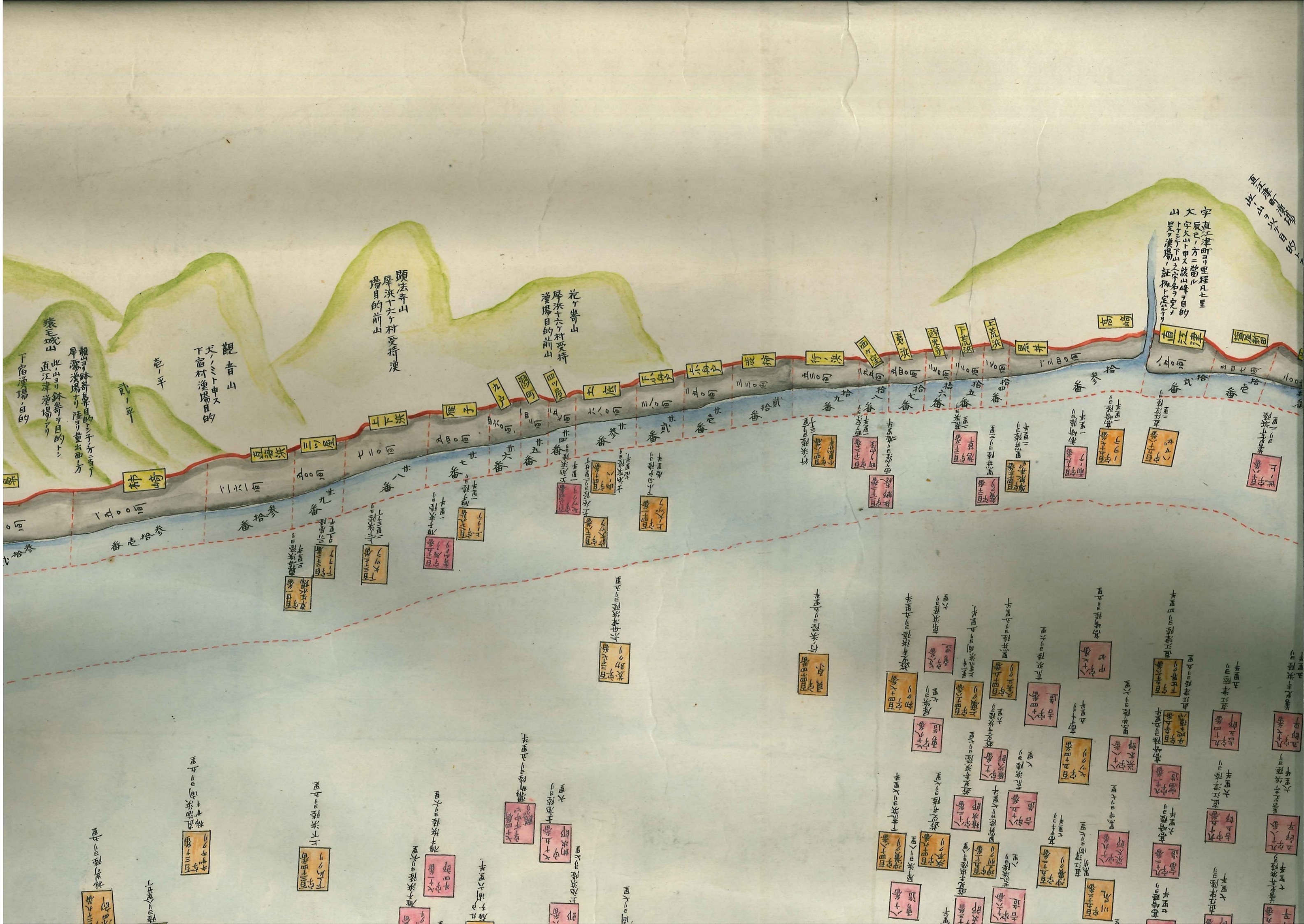

猿ヶ城山
此山ヨリ鉢嵜ヲ目的トシ直江津漁場アリ
観音山
下宿村漁場目的
頭法寺山
犀浜十六ケ村受持漁場目的前山
花ヶ嵜山
犀浜十六ケ村受持漁場目的前山
柿崎
三ツ屋
上下浜
雁子
黒井
高崎
直江津