

資料

(令和元年度 第3回上越市地域公共交通活性化協議会)

路線バス(富岡線)変更路線図



路線バス富岡線 変更ダイヤ

鉄道時刻									
新井方面→高田駅	6:43	8:52	9:33	11:44	13:12	-	16:11	17:50	
↓ ↓ ↓ ↓ ↓ ↓ ↓ ↓ ↓									
バス時刻表(平日) 高田駅前案内所→マルケーバスセンター ※12/1~3/31の火曜日は武道館前運行休止									
停留所名			5分早く		8分遅く				10分遅く
	1便	2便	3便	4便	5便	6便	7便	8便	
高田駅前案内所	7:15	9:05	10:10	12:05	13:33	15:40	16:40	18:05	
謙信公武道館前	↓	9:22	10:27	12:22	13:50	15:57	16:57	18:22	
直江津駅前	7:59	9:53	10:58	12:53	14:21	16:28	17:30	18:55	
マルケーバスセンター	8:05	9:58	11:03	12:58	14:26	16:33	17:36	19:01	
↓ ↓ ↓ ↓ ↓ ↓ ↓ ↓ ↓									
鉄道時刻									
(信越線) 柏崎方面	9:22	10:47	-	13:22	-	-	-	19:07	
(トキ鉄) 高田方面	8:12	10:17	-	13:34	14:28	16:33	17:40	19:16	
(トキ鉄) 糸魚川方面	8:08	10:50	12:21	13:04	14:29	16:42	-	19:09	
(ほくほく線) 六日町方面	-	-	11:32	13:16	14:27	16:57	18:03	19:43	

鉄道時刻									
新井方面 → 高田駅	8:52	9:33	11:44	13:12	13:43	14:37	16:11	17:50	
↓ ↓ ↓ ↓ ↓ ↓ ↓ ↓ ↓									
バス時刻表(土休日) 高田駅前案内所→マルケーバスセンター									
停留所名			5分早く		8分遅く		5分早く		10分遅く
	1便	2便	3便	4便	5便	6便	7便	8便	
高田駅前案内所	9:05	10:10	12:05	13:33	14:15	15:40	16:40	18:05	
謙信公武道館前	9:22	10:27	12:22	13:50	14:32	15:57	16:57	18:22	
直江津駅前	9:53	10:58	12:53	14:21	15:03	16:28	17:30	18:55	
マルケーバスセンター	9:58	11:03	12:58	14:26	15:08	16:33	17:36	19:01	
↓ ↓ ↓ ↓ ↓ ↓ ↓ ↓ ↓									
鉄道時刻									
(信越線) 柏崎方面	10:47	-	13:22	-	15:09	-	-	19:07	
(トキ鉄) 高田方面	10:17	-	13:34	14:28	15:11	16:33	17:40	19:16	
(トキ鉄) 糸魚川方面	10:50	12:21	13:04	14:29	15:28	16:42	-	19:09	
(ほくほく線) 六日町方面	-	11:32	13:16	14:27	-	16:57	18:03	19:43	

2

鉄道時刻								
(信越線) 柏崎→直江津	6:46	8:33	9:40	-	13:33	16:12	17:32	
(トキ鉄) 高田→直江津	6:52	9:01	9:42	11:54	13:53	16:20	17:26	
(トキ鉄) 糸魚川→直江津	7:03	9:02	9:36	12:05	14:03	16:31	17:49	
(ほくほく線) 六日町→直江津	6:46	8:41	10:14	12:31	13:46	16:36	17:42	
↓ ↓ ↓ ↓ ↓ ↓ ↓ ↓ ↓								
バス時刻表(平日) マルケーバスセンター→高田駅前 ※12/1~3/31の火曜日は武道館前運行休止								
停留所名	6分早く				7分遅く			
	1便	2便	3便	4便	5便	6便	7便	
マルケーバスセンター	7:10	9:02	10:28	12:30	14:30	16:52	17:53	
直江津駅前	7:15	9:07	10:33	12:35	14:35	16:57	17:58	
謙信公武道館前	↓	9:37	11:03	13:05	15:05	17:29	18:28	
高田駅前	8:03	9:55	11:21	13:23	15:23	17:51	18:49	
↓ ↓ ↓ ↓ ↓ ↓ ↓ ↓ ↓								
鉄道時刻								
高田駅発 → 新井方面	8:21	10:26	11:44	13:43	15:53	18:09	18:54	

鉄道時刻								
(信越線) 柏崎→直江津	8:33	9:40	-	13:33	14:50	16:12	17:32	
(トキ鉄) 高田→直江津	9:01	9:42	11:54	13:53	14:46	16:20	17:26	
(トキ鉄) 糸魚川→直江津	9:02	9:36	12:05	14:03	15:02	16:31	17:49	
(ほくほく線) 六日町→直江津	8:41	10:14	-	13:46	14:54	16:36	17:42	
↓ ↓ ↓ ↓ ↓ ↓ ↓ ↓ ↓								
バス時刻表(土休日) マルケーバスセンター→高田駅前								
停留所名	6分早く				7分遅く			
	1便	2便	3便	4便	5便	6便	7便	
マルケーバスセンター	9:02	10:28	12:30	14:30	15:33	16:52	17:53	
直江津駅前	9:07	10:33	12:35	14:35	15:38	16:57	17:58	
謙信公武道館前	9:37	11:03	13:05	15:05	16:08	17:29	18:28	
高田駅前	9:55	11:21	13:23	15:23	16:26	17:51	18:49	
↓ ↓ ↓ ↓ ↓ ↓ ↓ ↓ ↓								
鉄道時刻								
高田駅発 → 新井方面	10:26	11:44	13:43	15:53	16:42	18:09	18:54	

資料1-2

お買い物や観光に♪ お得な **乗り放題** 切符のご案内

頸城自動車グループ

1日フリー乗車券

上越市内の路線が**1日乗り放題!**

おとな1,000円/こども500円

(高速バス・市営バス、頸南バス(株)が運行する「妙高高原ライナー」「笹ヶ峰直行バス」を除く)

販売箇所 高田駅前案内所・直江津駅前案内所・イトーヨーカドー前案内所・頸北観光バス・頸南バス・東頸バスのバス営業所、バス車内でも販売中
※停車時に運転士にお申し出ください。

お問い合わせ先
頸城自動車バス営業所 TEL 025-543-3178
(平日・休日 8:30~18:00)

えちごトキめき鉄道株式会社

トキめきホリデーフリーパス

土・日・祝日の連続する**2日間**、えちごトキめき鉄道の普通列車・快速列車が**乗り放題!**

おとな1,000円/こども500円

利用期間 平成31年3月31日までの土・日・祝日及び平成30年12月29日から平成31年1月3日までの連続する2日間
※利用日の1か月前から販売

販売箇所 直江津・春日山・高田・上越妙高・新井・二本木・関山・妙高高原・筒石・能生・糸魚川・青海(平日のみ)・泊(あいの風とやま鉄道)の各駅窓口

お問い合わせ先
本社(代表) TEL 025-546-5520 (平日 8:30~17:30)
直江津駅 TEL 025-543-3160 (平日・休日 7:00~20:00)

北越急行株式会社

ほくほくワンデーパス

ほくほく線(犀潟~六日町)の普通列車・快速列車・超快速列車が**1日乗り放題!**

おとな1,500円/こども700円

利用期間 平成30年12月1日から毎日
※購入日当日のみ有効

販売箇所 【窓口】ほくほく線十日町駅・えちごトキめき鉄道直江津駅【券売機】六日町駅改札内・魚沼丘陵駅・しんざ駅・ほくほく線十日町駅・まつだい駅・ほくほく大島駅・虫川大杉駅・うらがわら駅・くびき駅
ほくほく線列車内でも販売中
※停車時に運転士にお申し出ください。

お問い合わせ先
北越急行(株)(十日町駅) TEL 025-752-0770
(平日・休日 5:30~21:45)

JR東日本

えちごツーデーパス

フリーエリア内の普通列車・快速列車の普通自由席が、**2日間乗り放題!**

おとな2,690円/こども1,340円

利用期間 平成31年3月31日までの金・土・日・祝日及び平成30年12月28日から平成31年1月6日までの連続する2日間
※有効期間の開始日までにお買い求めください。

販売箇所 フリーエリア内の JR 東日本の主な駅の指定席販売機、みどりの窓口、びゅうプラザ、主な旅行会社及びえちごトキめき鉄道の直江津駅・春日山駅・高田駅・新井駅・妙高高原駅・糸魚川駅

お問い合わせ先
JR東日本お問い合わせセンター(列車時刻・運賃・料金・空席情報案内)
TEL 050-2016-1600 (平日・休日 6:00~24:00)

バス・鉄道の運休・遅延情報を確認することができます。

頸城自動車ホームページ
http://www.marukei-g.com

運行情報等 問合せ先 頸城自動車(株)バス営業所
TEL 025-543-3178
(平日・休日 8:30~18:00)

えちごトキめき鉄道ホームページ
https://www.echigo-tokimeki.co.jp/

運行情報等 問合せ先 本社(代表) TEL 025-546-5520
(平日 8:30~17:30)
直江津駅 TEL 025-543-3160
(平日・休日 7:00~20:00)

北越急行ホームページ
http://www.hokuhoku.co.jp/unkou.html

運行情報等 問合せ先 北越急行(株)十日町駅
TEL 025-752-0770
(平日・休日 5:30~21:45)

JR東日本「どことレ」ホームページ
https://doko-train.jp

運行情報等 問合せ先 JR 東日本お問い合わせセンター
TEL 050-2016-1600
(平日・休日 6:00~24:00)

情報更新に係る時間差により、実際の運行状況と表示される情報が異なる場合がありますので、あくまでも目安としてご利用ください。

ワンポイント JR東日本の運行情報等を配信している「JR東日本アプリ」、えちごトキめき鉄道や北越急行の運行情報等も配信している「Yahoo!乗換案内」などのスマートフォンアプリでも運行情報を知ることができます。

冬の通学・通勤に強い味方

公共交通

冬の通学・通勤は、**キケン**や**ストレス**がいっぱい!!



公共交通なら

安全

運転のプロが送迎

快適

車内はぽかぽか

経済的

お財布にやさしい

魅力がいっぱい、公共交通を利用しよう

頸城自動車グループ

通学 100円バス

えちごトキめき鉄道株式会社

定期券回数券

北越急行株式会社

定期券

トキテツくん ホクケン

中学生や高校生を対象に通学に**便利な100円バス**を運行しています。

- 対象者** 中学生及び高校生
- ご利用方法**
 - ・高田駅前（案内所）及び直江津駅前から平日に指定されたバスで、次の記載の停留所までの間で乗降された場合、**1乗車100円（現金のみ）**となります。
 - ・降車の際、運転士に「中学生です」「高校生です」とお伝えください。

高田地区

通学100円バス 乗り方4ステップ

- 1 バスが来たら乗る。
- 2 整理券を取る。
- 3 目的のバス停車前で降車ボタンを押す。
- 4 100円を現金で支払う。運転士に「中学生です」「高校生です」とお伝えください。

※主な停留所のみ記載

対象区間内であれば、どこで乗り降りしても1乗車100円です。

路線番号	行き先	〈通学100円バス〉対象区間						
		起点の停留所	中学・高校近隣のバス停					
1	中央病院	—	高田駅前案内所 7:17発	北城町 7:22	総合技術高校前 7:22	上越地域振興局庁舎前 7:23着		
47	清里区総合事務所	—	高田駅前案内所 7:45発	高校入口 7:57	東城町1丁目 7:58着			
46	板倉コミュニティプラザ	—	高田駅前案内所 8:00発	南城町3丁目 8:07	南城町1丁目 8:08着			
49	青田	—	高田駅前案内所 8:02発	南新町 8:11	南高田町 8:13	商業高校前 8:15着		
1	中央病院	高田駅前 8:03発	高田駅前案内所 8:03	北城町 8:08	総合技術高校前 8:08	上越地域振興局庁舎前 8:09	高田高校前 8:12	東城町1丁目 8:14着
40	中央病院	高田駅前 8:24発	高田駅前案内所 8:25	北城町 8:30	総合技術高校前 8:31	上越地域振興局庁舎前 8:32着		

直江津地区

ワンポイント

天気が悪い日は、**通学100円バスの車内が大変混雑します。**

学生の他に、通院で利用されるお年寄りや身体の不自由な方もおられますので、すすんで席を譲るなど皆様のご協力をお願いします。

●列車の遅れ等により、バスに乗り継ぎできない場合があります。

※犀潟駅で信越本線に乗換えが必要 ●列車の遅れ等により、バスに乗り継ぎできない場合があります。

定期券・回数券のご案内

路線バス

📌 **頸城自動車グループ** 土・日・祝日は、普段お使いの定期券が「**環境定期券**」になって大変お得!

定期券 通学・通勤で毎日バスを使う方へ

定期券	種類	割引率	
		通学	通勤
往復・片道定期券(通学用・通勤用)	1か月定期券	46%引	36%引
	3か月定期券	48%引	39%引
	6か月定期券	51%引	42%引
学期通用定期券(往復・片道)	各学期で期限切れの心配がありません。	48%引	—
	通学1年定期券(往復・片道)	56%引	—

夏休みなども途切れることなく利用できます。

使用開始1週間前から発売します。高校生までは「通学証明書」が不要です。(大学生は通学証明書が必要)

環境定期券とは

定期券の所有者と同伴する家族を対象に、上越市内の路線バスが1人1乗車100円で利用できます。

【注意事項】

- ・中学生以上の方が所有する通学定期券または通勤定期券が対象です。
- ・小児も同額。支払いは現金のみ。
- ・利用の際は、定期券を提示の上、同伴者の人数を運転士にお伝えください。

行きは「**通学100円バス**」、帰りは「**片道定期券**」又は「**片道学期通用定期券**」の組合せでさらにお得!

回数券 「雪や雨の日はバスで」など、お得にバスを利用したい方へ (回数券は、通学100円バスには利用できません。)

<p>普通回数券</p> <p>20枚の運賃で、22枚利用できます。「10円券～400円券までの10円きざみ、450円券、500円券」の各22枚綴り、42種類</p> <p>9%引</p>	<p>セット式回数券</p> <p>いろいろな区間に利用できます。10円、50円、100円、200円券の組合せ</p> <p>販売価格：1,000円、2,000円、3,000円の3種類</p> <p>利用金額：1,100円、2,200円、3,300円</p> <p>9%引</p>
--	--

お問い合わせ先

📌 **頸城自動車グループ**

頸城自動車バス営業所

TEL.025-543-3178(8:30~18:00)

※このほかに割引率の高いサンシャイン回数券(利用時間が限定された回数券)があります。いずれも、バス車内またはバス営業所で購入できます。

鉄道

えちごトキめき鉄道

定期券(通学用・通勤用) 1か月/3か月/6か月 (中学生用の通学定期券は、高校生用の約78%相当の金額で購入できます。)

■新規の場合
利用開始日前日から発売

■継続の場合
利用開始日を含む14日前から発売

北越急行株式会社

定期券(通学用・通勤用) 1か月/3か月/6か月 (中学生用の通学定期券は、高校生用の約80%相当の金額で購入できます。)

■新規の場合
利用開始日の7日前から発売

■継続の場合
利用開始日を含む14日前から発売

JR東日本

定期券(通学用・通勤用) 1か月/3か月/6か月 (中学生用の通学定期券は、高校生用の約78%相当の金額で購入できます。)

■新規の場合
利用開始日の14日前から発売

■継続の場合
利用開始日の14日前から発売

上越市内の販売窓口

直江津駅・春日山駅・高田駅・上越妙高駅・二本木駅(券売機でも購入できません。)

※南高田駅、二本木駅及び名立駅の券売機を除く

販売窓口

十日町駅

定期券取扱販売店

東頸バス本社営業所
TEL 025-599-2312
(8:30~17:00、平日のみ)

まつだいふるさと会館
TEL 025-597-3912
(8:30~17:00、元日のみ休館)

上越市内の販売窓口

柿崎駅・犀潟駅・直江津駅のみどりの窓口(直江津駅の指定席券売機でも購入できます。)

★学生のお客さまへ

通学定期券の新規購入及び利用期間が4月30日を超える通学定期券の購入は、通学証明書の提出もしくは通学定期券購入兼用証明書の提示が必要なため、窓口にお越しください。

お問い合わせ先

📌 **えちごトキめき鉄道株式会社**

本社(代表) TEL.025-546-5520
(平日のみ 8:30~17:30)

直江津駅 TEL.025-543-3160
(7:00~20:00)

お問い合わせ先

📌 **北越急行株式会社**

十日町駅 TEL.025-752-0770
(5:30~21:45)

お問い合わせ先

JR東日本

JR東日本お問い合わせセンター
TEL.050-2016-1600
(6:00~24:00)

冬の通勤・通学は、**キケン** や **ストレス** がいっぱい！！



冬の通勤・通学は**公共交通**にお任せ！

運転のプロが皆さんを送迎するので安心です。勉強やスマホなどの自分の時間を、暖かい車内で快適に過ごせますよ。

安全で！



快適で！



経済的！



気になる情報はすべて **市ホームページ** で確認！

初めて利用する方へ

公共交通の乗り方

時刻表や駅・バス停の位置を確認！

公共交通とくらしのガイド



毎日の利用でとってもお得！

公共交通の定期券

運休・遅延情報は適宜確認！

公共交通の運行情報

休日のおでかけも公共交通で！

公共交通のお得な情報

高田・直江津駅周辺の高校に

通学 100円バス



経路検索アプリ「ジョルダン」及び「NAVITIME（ナビタイム）」を利用すると、市内の路線バス及び市営バスの運行時刻を検索できます。ご利用になる際は、検索サイトで「ジョルダン 路線バス」または「ナビタイム 路線バス」と検索してください。 ※一部有料コンテンツあり

路 線 名	61 大 平 線	令和元年10月1日改正
-------	----------	-------------

運行系統名 浦川原小学校前～うらがわら駅前～虫川大杉駅前～大島コミュニティプラザ前
浦川原小学校前～うらがわら駅前～虫川大杉駅前～小谷島

今回のダイヤ改正により変更が生じるダイヤは、黄色で網掛けしています。

〈 平 日 〉	平月曜日～金曜日の運行（祝日及び8/15・16、12/29～1/3の間を除く）				
停留所名	うらがわら駅前 ⇒ 虫川大杉駅前／虫川 ⇒ 大島コミュニティプラザ前				
	1便	2便	3便	4便	5便
浦川原小学校前	7:29	15:10	16:10	17:10	17:50
うらがわら駅前	7:30	15:11	16:11	17:11	17:51
浦川原バスターミナル	7:31	15:12	16:12	17:12	17:52
浦川原区総合事務所前	7:32	15:13	16:13	17:13	17:53
釜 淵 西	7:33	15:14	16:14	17:14	17:54
釜 淵 東	7:34	15:15	16:15	17:15	17:55
虫 川	7:35	15:16	16:16	17:16	17:56
虫川大杉駅前	7:37	15:18	16:18	17:18	17:58
虫 川 東	7:39	15:20	16:20	17:20	18:00
山 崎	7:40	15:21	16:21	17:21	18:01
中 猪 子 田	7:40	15:21	16:21	17:21	18:01
下 猪 子 田	7:41	15:22	16:22	17:22	18:02
宝 台 寺	7:42	15:23	16:23	17:23	18:03
ゆ あ み	7:43	15:24	16:24	17:24	18:04
小 谷 島	7:45	15:26	16:26	17:26	18:06
青 空 市 場 前		15:27	16:27		18:07
長 者 島		15:28	16:28		18:08
大 平 西		15:29	16:29		18:09
大 平 中		15:30	16:30		18:10
大 平 平		15:31	16:31		18:11
大島コミュニティプラザ前		15:32	16:32		18:12
所 要 時 分	0:16	0:22	0:22	0:16	0:22

〈 平 日 〉	月曜日～金曜日の運行（祝日及び8/15・16、12/29～1/3の間を除く）				
停留所名	大島コミュニティプラザ前 ⇒ 虫川大杉駅前／虫川 ⇒ うらがわら駅前				
	1便	2便	3便	4便	5便
大島コミュニティプラザ前	6:48		15:33	16:33	
大 平 平	6:49		15:34	16:34	
大 平 中	6:49		15:34	16:34	
大 平 西	6:50		15:35	16:35	
長 者 島	6:51		15:36	16:36	
青 空 市 場 前	6:52		15:37	16:37	
小 谷 島	6:54	7:46	15:39	16:39	17:26
ゆ あ み	6:55	7:47	15:40	16:40	17:27
宝 台 寺	6:56	7:48	15:41	16:41	17:28
下 猪 子 田	6:57	7:49	15:42	16:42	17:29
中 猪 子 田	6:58	7:50	15:43	16:43	17:30
山 崎	6:58	7:50	15:43	16:43	17:30
虫 川 東	6:59	7:51	15:44	16:44	17:31
虫川大杉駅前	7:01	7:53	15:46	16:46	17:33
虫 川	7:03	7:55	15:48	16:48	17:35
釜 淵 東	7:04	7:56	15:49	16:49	17:36
釜 淵 西	7:05	7:57	15:50	16:50	17:37
浦川原区総合事務所前	7:06	7:58	15:51	16:51	17:38
浦川原バスターミナル	7:07	7:59	15:52	16:52	17:39
うらがわら駅前	7:08	8:00	15:53	16:53	17:40
浦川原小学校前	7:09	8:01	15:54	16:54	17:41
所 要 時 分	0:21	0:15	0:21	0:21	0:15

はすののりかたまは みのつ けて
バスの乗り方やマナーを身につけて

きゅうじつ ばす たび で
休日にバスで旅に出かけませんか!

はすののりかたまは みのつ けて
バスの乗り方はこれでバツナリ!



その1

の 乗りたいバスが
きたら、手を拳
げらなどをして、
バス運転士に
知らせます。

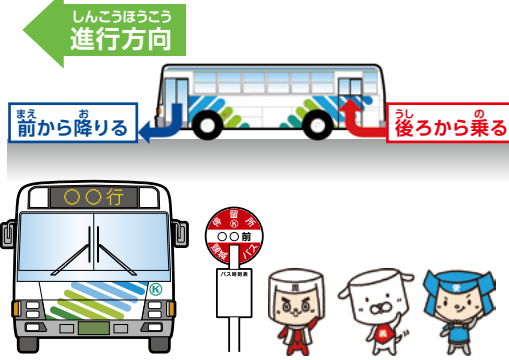

その2

の 乗り口で、
整理券を取
ります。



その1

お 降りたい停留所が
アナウンスされたら、
ボタンを
おします。



その2

うんちんひょうじ ばん じぶん せいりけん
運賃表示板で、自分の整理券の
ばんごう おな ばんごう かくにん
番号と同じ番号のところを確認
し、運賃を用意します。



その3

せいりけん うんちん
整理券と運賃を
うんちんぼこ い
運賃箱に入れます。

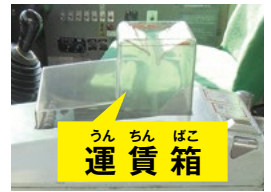

はすののりかたまは やくそく
バスに乗るときは約束してね!



じゅんばん まも
順番を守る。



の 乗ったら
しずかに。
静かに。



まど
窓から手や
かお
顔を出さない。



に もつ
荷物は“ひざ”か
あしもと
足元に。

保護者の方へ

裏面に、水族博物館うみがたりへバスで行く方法やお得にバスを利用できる情報を掲載しています。お子さんと一緒に、バスに乗って出かけませんか。

ひと
おうちの人と
み
いっしょに見てね。

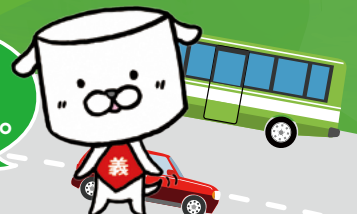

バスを上手に利用して、 お得で快適にお出かけ!

バスに乗って「うみがたり」へ行こう!

マゼランペンギンやシロイルカたちに会いに、水族博物館「うみがたり」へ行こう!
最寄りのバス停が直江津ショッピングセンター前なので、ショッピングも楽しめます!

うみがたりに到着

直江津駅前 中央病院行きなど	高田駅前案内所 鶴の浜行きなど	春日山駅前 直江津駅行き
谷浜駅前 労災病院行き	浦川原バスターミナル 直江津行き	
鶴の浜 上越妙高駅行き	うみてらす名立前 労災病院行き	



左のバス停からは、
乗り換えなしで行けます。

直江津ショッピング
センター前



徒歩7分...



※上のバス停は一例です。その他のバス停やバスの時刻等は、広報上越3月15日号と一緒に配布した「上越市公共交通とくらしのガイド」をご覧ください。

時刻表や路線図を見て、予定を立てるのも出かける楽しみの一つ!是非ガイドをご活用ください。

バスのお得情報 ~乗り方に合わせてお得に利用~

1日フリー乗車券

上越市内の路線バスが**1日乗り放題!**

販売価格 おとな **1,000円** / こども **500円**

バス案内所・営業所、バス車内で購入できます。



利用方法

利用日の年月日をコイン等で1か所
ずつ削り、降車時に運転士に提示し
てください。

ご注意

年月日のいずれか2か所以上削る
と無効になります。誤って前の日
を削った場合も無効となります。

サンシャイン回数券

日中のお出かけにぴったりな回数券!

20%も割引される
はてはお得だね!



この他、普通回数券(9%引)、セット式回数券(9%引)も
あります。(普通回数券は車内販売していません。)

販売価格 **1,000円** (1,250円分の回数券)
2,000円 (2,500円分の回数券)

有効時間 午前9時から午後4時までに降車する場合

※土・日曜、祝日、8月15・16日及び12月29日~1月3日は**時間制限なし**で利用できます。
バス案内所・営業所、バス車内で購入できます。

皆さんは知っていますか? 土・日・祝日限定 お得情報!

上越市内の路線バスが**1人1乗車100円**で利用できます!大変お得です!

環境定期券

★対象者 通勤定期券または中学生以上の通学定期券を
お持ちの方と同伴する家族
(配偶者、子ども、両親、祖父母、孫、兄弟姉妹)

子育てジョイカード

★対象者 カード裏面に名前が記載されている方
市では、18歳未満のお子さんが3人以上いる世帯に「子育てジョイカード」を交
付しています。詳細や申請手続については、市こども課(025-526-5111)へ問
い合わせてください。

利用方法 定期券または子育てジョイカードを提示の上、同伴者の人数をお伝えください。※支払いは現金のみで、小児も同額。

※高速バスや市営バス、頸南バス(株)が運行する「妙高高原ライナー」「笹ヶ峰直行バス」は、上記お得情報の対象外です。

バス案内所 高田駅前案内所・直江津駅前案内所・直江津ショッピングセンター前案内所

バス営業所 頸北観光バス(株)・頸南バス(株)・東頸バス(株)のバス営業所

【問合せ先】頸城自動車(株)バス営業所 ☎025-543-3178 (平日・土日祝日/8:30~18:00)