

令和2年度 第5回清里区地域協議会次第

日 時：令和2年8月27日(木)

午後3時00分から

場 所：清里コミュニティプラザ 3階多目的ホール

1 開 会

2 会長あいさつ

3 所長あいさつ

4 報 告

(1) 総務・地域振興グループ報告事項

- ・路線バス及びスクールバスの運行形態見直しについて 資料1-1、1-2、
資料1-3

5 協 議

(1) 令和2年度清里区地域協議会委員視察研修について 資料3

日 時 令和2年10月15日(木) 13:30～

場 所 清里区内(地域活動支援事業実施個所)

(2) 自主的審議事項について

資料2-1、2-2

- ・中山間地域の現状について

6 その他

○ 令和2年度第6回清里区地域協議会の開催(案)について

- ・日 時：令和2年9月24日(木) 午後3時から
- ・会 場：清里コミュニティプラザ 3階多目的ホール

7 閉 会

清里区から高田方面 主な乗客見込み	所要 時間	平日運行ダイヤ							土・日曜日、休日ダイヤ							
		通勤	通院等	買物等	通院等	通院等	通勤等	通勤・通学	通勤・通学	買物等	買物等	通学・買物				
赤池発		① 6:25	② 7:19	③ 9:25	⑤ 10:45	⑧ 14:50	⑩ 16:55	① 6:40	② 8:25	③ 9:25	⑤ 12:51	⑦ 14:50				
青柳上	0:03	6:28	7:22	9:28	10:48	14:53	16:58	6:43	8:28	9:28	12:54	14:53				
青柳	0:01	6:29	7:23	9:29	10:49	14:54	16:59	6:44	8:29	9:29	12:55	14:54				
青柳下	0:01	6:30	7:24	9:30	10:50	14:55	17:00	6:45	8:30	9:30	12:56	14:55				
※星のふるさと館	(0:10)	-	-	-	-	-	-	-	-	-	-	-				
郷郎坂橋	0:02	6:32	7:26	9:32	10:52	14:57	17:02	6:47	8:32	9:32	12:58	14:57				
※梨平(奈良尾)	0:03	6:35	7:29	9:35	10:55	15:00	17:05	6:50	8:35	9:35	13:01	15:00				
梨平	0:03	6:38	7:32	9:38	10:58	15:03	17:08	6:53	8:38	9:38	13:04	15:03				
※梨窪	0:01	6:39	7:33	9:39	10:59	15:04	17:09	6:54	8:39	9:39	13:05	15:04				
梨窪入口	0:02	6:41	7:35	9:41	11:01	15:06	17:11	6:56	8:41	9:41	13:07	15:06				
北野	0:01	6:42	7:36	9:42	11:02	15:07	17:12	6:57	8:42	9:42	13:08	15:07				
棚田	0:03	6:45	7:39	9:45	11:05	15:10	17:15	7:00	8:45	9:45	13:11	15:10				
※上中條	0:01	6:46	7:40	9:46	11:06	15:11	17:16	7:01	8:46	9:46	13:12	15:11				
※鶯澤	0:02	6:48	7:42	9:48	11:08	15:13	17:18	7:03	8:48	9:48	13:14	15:13				
棚田下	0:02	6:50	7:44	9:50	11:10	15:15	17:20	7:05	8:50	9:50	13:16	15:15				
東戸野上	0:02	6:52	7:46	9:52	11:12	15:17	17:22	7:07	8:52	9:52	13:18	15:17				
東戸野下	0:01	6:53	7:47	9:53	11:13	15:18	17:23	7:08	8:53	9:53	13:19	15:18				
寺脇	0:01	6:54	7:48	9:54	11:14	15:19	17:24	7:09	8:54	9:54	13:20	15:19				
荒牧	0:03	6:57	7:51	9:57	11:17	15:22	17:27	7:12	8:57	9:57	13:23	15:22				
深沢入口	0:01	6:58	7:52	9:58	11:18	15:23	17:28	7:13	8:58	9:58	13:24	15:23				
清里区総合事務所	0:01	6:59	7:53	9:59	11:19	15:24	17:29	7:14	8:59	9:59	13:25	15:24				
清里診療所 着	0:01	-	7:54	10:00	11:20	15:25	-	-	9:00	10:00	-	-				
※17時以降は診療所に回送しない																
0:35 ※印のバス停はデマンド運行																
清里区から高田駅		下稲塚	下稲塚	松野木(中病)	下稲塚(中病)	松野木	松野木	下稲塚	下稲塚	下稲塚	松野木(中央病院)	下稲塚(中央病院)	松野木	下稲塚	松野木	
清里区総合事務所発		7:16	7:55	9:16	10:04	12:00	15:30	16:32	17:35		7:16	9:16	10:04	12:00	13:50	15:30
清里診療所前	0:01			9:17		12:01	15:31				9:17			12:01	15:31	
清里小学校前	0:01			9:18		12:02	15:32				9:18			12:02	15:32	
菅原	0:01			9:19		12:03	15:33				9:19			12:03	15:33	
上深沢	0:02			9:21		12:05	15:35				9:21			12:05	15:35	
上田島	0:01			9:22		12:06	15:36				9:22			12:06	15:36	
馬屋東	0:02			9:24		12:08	15:38				9:24			12:08	15:38	
馬屋センター前	0:01			9:25		12:09	15:39				9:25			12:09	15:39	
馬屋西塩曾根	0:01			9:26		12:10	15:40				9:26			12:10	15:40	
馬屋新田今曾根入口	0:01			9:27		12:11	15:41				9:27			12:11	15:41	
南田中	0:01			9:28		12:12	15:42				9:28			12:12	15:42	
武士	0:01			9:29		12:13	15:43				9:29			12:13	15:43	
四ツ屋	0:01			9:30		12:14	15:44				9:30			12:14	15:44	
岡野町		7:17	7:56		10:05			16:33	17:36		7:17		10:05		13:51	
上稲塚		7:18	7:57		10:06			16:34	17:37		7:18		10:06		13:52	
下稲塚		7:19	7:58		10:07			16:35	17:38		7:19		10:07		13:53	
長者原	0:06	7:24	8:03	9:36	10:12	12:20	15:50	16:40	17:43		7:24	9:36	10:12	12:20	13:58	15:50
今池	0:03	7:26	8:05	9:39	10:14	12:23	15:53	16:42	17:45		7:26	9:39	10:14	12:23	14:00	15:53
パロー上越店前				9:44	10:19							9:44	10:19			
中央病院				9:48	10:23							9:48	10:23			
東城町一丁目	0:03	7:28	8:07	9:55	10:30	12:26	15:56	16:44	17:47		7:28	9:55	10:30	12:26	14:02	15:56
南本町二丁目	0:02	7:30	8:09	9:57	10:32	12:28	15:58	16:46	17:49		7:30	9:57	10:32	12:28	14:04	15:58
本町三丁目	0:07	7:37	8:16	10:04	10:39	12:35	16:05	16:53	17:56		7:37	10:04	10:39	12:35	14:11	16:05
高田駅前着	0:02	7:39	8:18	10:06	10:41	12:37	16:07	16:55	17:58		7:39	10:06	10:41	12:37	14:13	16:07
自由乗降区間 長者原⇄清里区総合事務所																
高田駅から清里区		松野木	松野木(中病)	下稲塚(中病)	下稲塚	松野木	松野木	下稲塚	下稲塚	松野木	松野木(中央病院)	下稲塚(中央病院)	下稲塚	松野木	下稲塚	
高田駅前案内所発		7:50	11:00	11:50	13:00	15:10	16:30	17:10	18:05		7:50	11:00	11:50	13:00	15:10	17:10
本町三丁目		7:53	11:03	11:53	13:03	15:13	16:33	17:13	18:08		7:53	11:03	11:53	13:03	15:13	17:13
南本町二丁目		8:00	11:10	12:00	13:10	15:20	16:40	17:20	18:15		8:00	11:10	12:00	13:10	15:20	17:20
東城町一丁目		8:02	11:12	12:02	13:12	15:22	16:42	17:22	18:17		8:02	11:12	12:02	13:12	15:22	17:22
中央病院			11:19	12:09								11:19	12:09			
パロー上越店前			11:22	12:12								11:22	12:12			
今池		8:03	11:28	12:18	13:13	15:23	16:43	17:23	18:18		8:03	11:28	12:18	13:13	15:23	17:23
長者原		8:05	11:30	12:20	13:15	15:25	16:45	17:25	18:20		8:05	11:30	12:20	13:15	15:25	17:25
下稲塚				12:25	13:20			17:30	18:25				12:25	13:20		17:30
上稲塚				12:26	13:21			17:31	18:26				12:26	13:21		17:31
岡野町				12:27	13:22			17:32	18:27				12:27	13:22		17:32
四ツ屋		8:08	11:36			15:31	16:51				8:08	11:36			15:31	
武士		8:09	11:37			15:32	16:52				8:09	11:37			15:32	
南田中		8:10	11:38			15:33	16:53				8:10	11:38			15:33	
今曾根入口馬屋新田		8:11	11:39			15:34	16:54				8:11	11:39			15:34	
塩曾根馬屋西		8:12	11:40			15:35	16:55				8:12	11:40			15:35	
馬屋センター前		8:13	11:41			15:36	16:56				8:13	11:41			15:36	
馬屋東		8:14	11:42			15:37	16:57				8:14	11:42			15:37	
上田島		8:16	11:44			15:39	16:59				8:16	11:44			15:39	
上深沢		8:17	11:45			15:40	17:00				8:17	11:45			15:40	
菅原		8:19	11:47			15:42	17:02				8:19	11:47			15:42	
清里小学校前		8:20	11:48			15:43	17:03				8:20	11:48			15:43	
清里診療所		8:21	11:49			15:44	17:04				8:21	11:49			15:44	
清里区総合事務所着		8:22	11:50	12:28	13:23	15:45	17:05	17:33	18:28		8:22	11:50	12:28	13:23	15:45	17:33
※17時以降は診療所に回送しない																
0:35 ※印のバス停はデマンド運行																
主な乗客見込み		所要 時間	通院等	通院等	通院買物	通院買物	通勤・通学	通勤・通学		買物等	買物等	買物等	買物等	通勤・買物		
清里診療所 発			④ 10:05	⑥ 11:52	⑦ 12:47	⑨ 15:50	⑪ -	⑫ -		④ 11:52	⑥ -	⑧ -	⑨ -	⑩ -		
清里区総合事務所	0:01		10:06	11:53	12:48	15:51	17:35	18:30		11:53	13:33	15:50	16:40	17:38		
深沢入口	0:01		10:07	11:54	12:49	15:52	17:36	18:31		11:54	13:34	15:51	16:41	17:39		
荒牧	0:01		10:08	11:55	12:50	15:53	17:37	18:32		11:55	13:35	15:52	16:42	17:40		
寺脇	0:03		10:11	11:58	12:53	15:56	17:40	18:35		11:58	13:38	15:55	16:45	17:43		
東戸野下	0:01		10:12	11:59	12:54	15:57	17:41	18:36		11:59	13:39	15:56	16:46	17:44		
東戸野上	0:01		10:13	12:00	12:55	15:58	17:42	18:37		12:00	13:40	15:57	16:47	17:45		
棚田下	0:02		10:15	12:02	12:57	16:00	17:44	18:39		12:02	13:42	15:59	16:49	17:47		
※上中條	0:02		10:17	12:04	12:59	16:02	17:46	18:41		12:04</						

清里線路線バス、市営バス路線図(案)

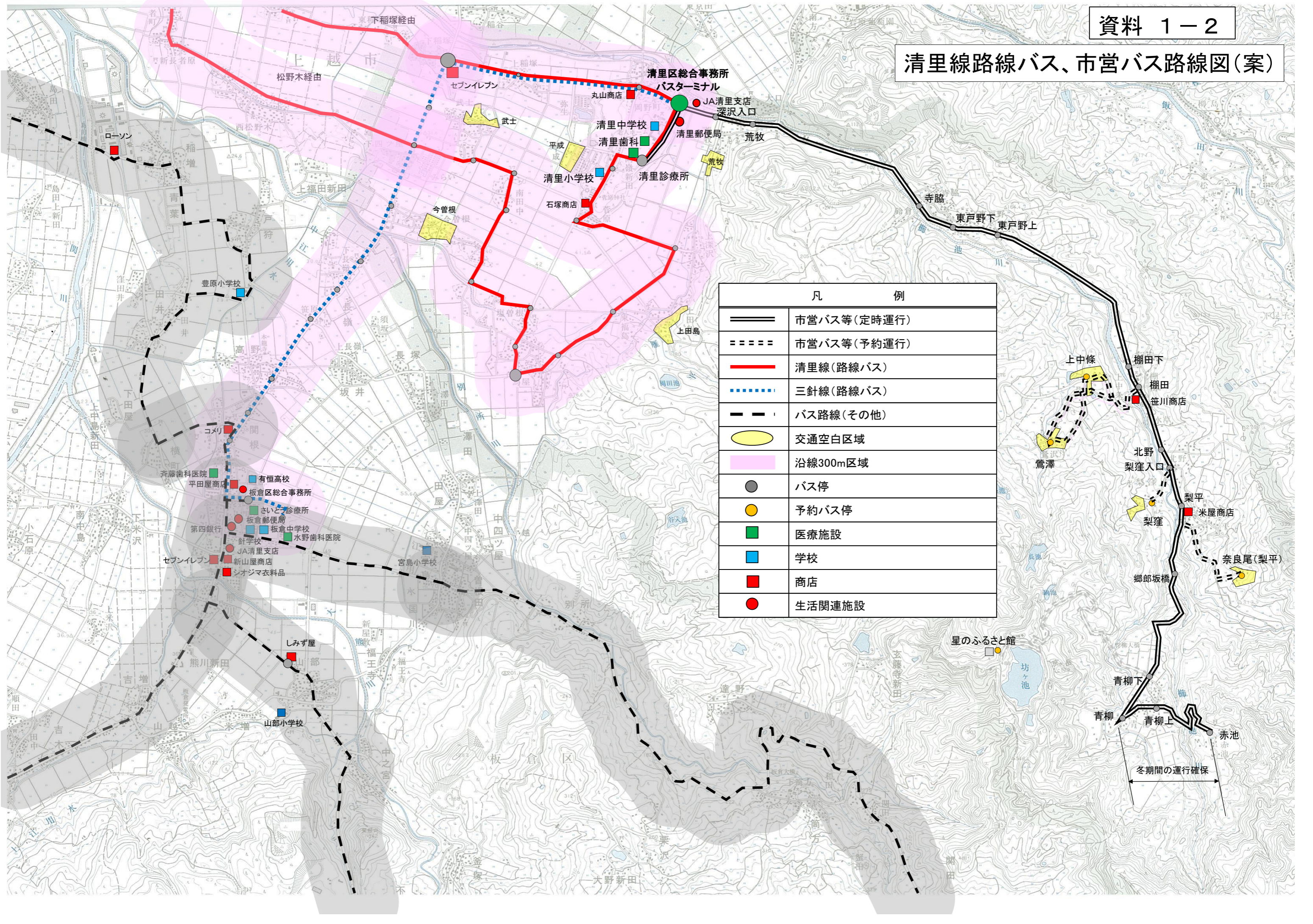

凡 例	
——	市営バス等(定時運行)
====	市営バス等(予約運行)
—	清里線(路線バス)
.....	三針線(路線バス)
- - -	バス路線(その他)
○	交通空白区域
■	沿線300m区域
●	バス停
●	予約バス停
■	医療施設
■	学校
■	商店
●	生活関連施設

冬期間の運行確保

清里区スクールバス小・中学生混乗による運行計画（案）

1 混乗が必要となる理由

- ・令和2年度現在、清里中学校生徒のうち櫛池地区町内会在住者は、市が規定する5km以上の遠距離通学生徒（東戸野、寺脇、鈴倉は特例町内会）として、年間通学定期により路線バス清里線を使って通学している。
- ・清里線は「第2次上越市総合公共交通計画」において、令和3年度から清里区総合事務所から赤池の間は、路線バスから市営バスへ運行形態を転換し、車両を小型化することで、きめ細かな運行を行うこととしている。
- ・このため、これまで路線バスで通学していた中学生は、現在、小学生の通学で使用しているスクールバスを活用することで、通学手段を確保する。

2 運行計画

		1便		2便		3便	4便
		小学校 菅原便	小学校 櫛池便	小学校 櫛池便	中学校	中学校	中学校
通年	月	14:40	15:05	15:40	15:45		全日
通年	火・木	14:50	15:15	15:50	15:55	16:45	3月～ 10月 18:10
6月～ 11月	水	14:50	15:15	16:40	16:45		
	金	14:50	15:15	16:40	16:45		
12月～ 5月	水	14:50	15:15	16:10	16:15		10月～ 3月 17:40
	金	14:50	15:15	16:10	16:15		

3 備考

- ・運行時間の目安：菅原周回 25分、櫛池往復 35分
- ・小学校校外学習又は行事等がある場合は、別に運行時間を調整します。
- ・特例町内会である東戸野、寺脇、鈴倉の生徒も通年スクールバスに乗車します。

清里区人口・世帯の推移

資料 2-1

地区	集落名	H17人口	H22人口	H26人口	R2人口	R2/H17増減	H17世帯	H22世帯	H26世帯	R2世帯	R2/H17増減
菅原地区	菅原・岡嶺新田	113	111	108	91	0.81	23	29	35	32	1.39
	岡野町	256	248	236	207	0.81	95	95	95	94	0.99
	荒牧	185	174	179	159	0.86	48	47	49	49	1.02
	上深澤	97	93	84	69	0.71	29	27	26	27	0.93
	上田島	197	169	144	119	0.60	50	49	48	46	0.92
	馬屋	336	303	271	228	0.68	80	76	77	74	0.93
	塩曾根	101	90	81	77	0.76	25	25	24	29	1.16
	今曾根	205	203	200	175	0.85	48	49	50	51	1.06
	南田中	81	75	75	60	0.74	21	21	21	20	0.95
	武士	200	188	187	172	0.86	45	47	47	48	1.07
	上稲塚	84	78	75	63	0.75	21	21	24	24	1.14
	平成	332	345	322	303	0.91	91	95	98	98	1.08
	弥生	83	93	105	100	1.20	23	24	26	28	1.22
	みらい	93	182	195	189	2.03	28	50	52	53	1.89
	地区合計	2,363	2,352	2,262	2,012	0.85	627	655	672	673	1.07
楡池地区	青柳	77	62	58	44	0.57	33	26	23	19	0.58
	梨窪	41	38	30	23	0.56	15	15	15	15	1.00
	鶯澤	44	43	30	17	0.39	12	12	11	8	0.67
	上中條	42	42	39	38	0.90	11	11	11	11	1.00
	鈴倉	20	17	17	15	0.75	5	5	5	5	1.00
	寺脇	34	30	24	23	0.68	10	10	8	8	0.80
	東戸野	226	217	195	159	0.70	56	57	56	54	0.96
	棚田	134	115	103	83	0.62	35	34	33	27	0.77
	北野・水草	76	74	62	60	0.79	20	18	16	16	0.80
	梨平	170	147	124	94	0.55	50	49	46	42	0.84
	赤池	37	34	25	16	0.43	13	12	10	6	0.46
	地区合計	901	819	707	572	0.63	260	249	234	211	0.81
清里区全体	3,264	3,171	2,969	2,584	0.79	887	904	906	884	1.00	

※網掛け部分は集落づくり推進員の巡回集落

集落づくり推進員の活動対象集落における課題の整理

【対象集落】

青柳、赤池、梨窪、鶯澤、鈴倉、梨平(H29追加)、上深澤(H31追加)、寺脇(R2追加)

項目 集落名	少子・高齢化、人口減	公共交通、買物・通院	除雪対策	集落の維持	地域行事／交流の場	その他 ※集落の課題
青柳	高齢者の一人世帯への対応 ※高齢者安否確認困難	免許返納による生活の不便さ 買物、通院の手段への懸念 高齢者による買物・通院支援対策	高齢者世帯では自力での除雪作業が困難	集落の景観保持への懸念		中山間地特有の農作業の困難さ
梨窪	高齢化、人口減少の進行 一人世帯の増加	公共交通の利便性への不満 高齢者による買物・通院支援対策	高齢者世帯では自力での除雪作業が困難	役員の成り手不足	地域サロンの利用による他集落との交流 あじさいクラブや社協の協力による地域行事の開催 男性住民同士の交流の減少	集落の将来に関する話し合い ※集落出身者との交流維持
鶯澤	高齢者支援の対応	公共交通の利便性への不満	高齢者世帯では自力での除雪作業が困難		会員減少に伴う老人会活動の縮小	高齢化と人口減少による集落維持
鈴倉	高齢化・人口減少の進行	免許返納による生活の不便さ		近隣町内会との統合を検討		高齢化と人口減少による集落維持
寺脇(新)	高齢化・人口減少の進行			地域の取組に住民が無関心		協力体制の構築
梨平	高齢化、人口減少の進行	買物、通院の手段への懸念	高齢者世帯では自力での除雪作業が困難 除雪協力隊の活用		伝統文化(古代詞まつり)の継承による地域活性化の取組 昔ながらの交流の場の減少と参加者の減少	伝統文化(古代詞まつり)の伝承祭りのにぎわいづくりの見直し
赤池	高齢化、人口減少の進行 ※高齢者安否確認困難	免許返納による生活の不便さ	行政の除雪作業(時間、回数)への不満		住民同士による交流の減少	山菜乱獲行為防止のため、住民によるパトロールが必要だが、高齢化と人口減少が進行し取組が不可能。
上深澤	高齢者の一人世帯への対応 ※高齢者安否確認困難	公共交通の利便性への不満	高齢者一人世帯の自力除雪作業が困難			住民の交流が希薄し、高齢者(独居宅)の安否確認が困難

令和2年度清里区地域協議会視察研修計画書（案）

1 目的・概要

清里区地域協議会の活動の一環として、令和2年度の視察研修については、地域協議会委員の改選に伴い、半数以上の委員が交代されたことから、改めて地域を知っていただく機会にするということで、身近な地域における課題解決や地域の活力向上に向け、住民の自発的・主体的な地域活動として、近年に取り組みられた地域活動支援事業の実施個所の現状を視察する。

2 期 日 令和2年10月15日（木）

3 研修日程

13:30	清里区総合事務所発
	↓
13:40	①岡野町大ケヤキポケットパーク（H30、R1年度取組）
	↓
13:50	②馬屋黒保遺跡（H30年度取組）
	↓
14:20	③白看板城址駐車場整備（H23～H29年度、R1～R2年度取組）
	↓
15:00	④隕石落下公園看板設置（R2年度取組）
	↓
15:20	⑤櫛池の大杉標柱設置（R2年度取組）
	↓
16:00	⑥京ヶ岳城址看板設置（R2年度取組）
	↓
16:40	清里区総合事務所着

4 参加人数等（予定）

・人数：18人

（清里区地域協議会委員12人、清里区総合事務所5人、集落づくり推進員1人）

5 出欠報告

別途9月の会議案内時に、参加取りまとめ

6 担当者

・清里区総合事務所 総務・地域振興グループ
地域振興班 長澤班長、田中主任