

階段詳細図(北階段) (改修後)

階段各階平面図

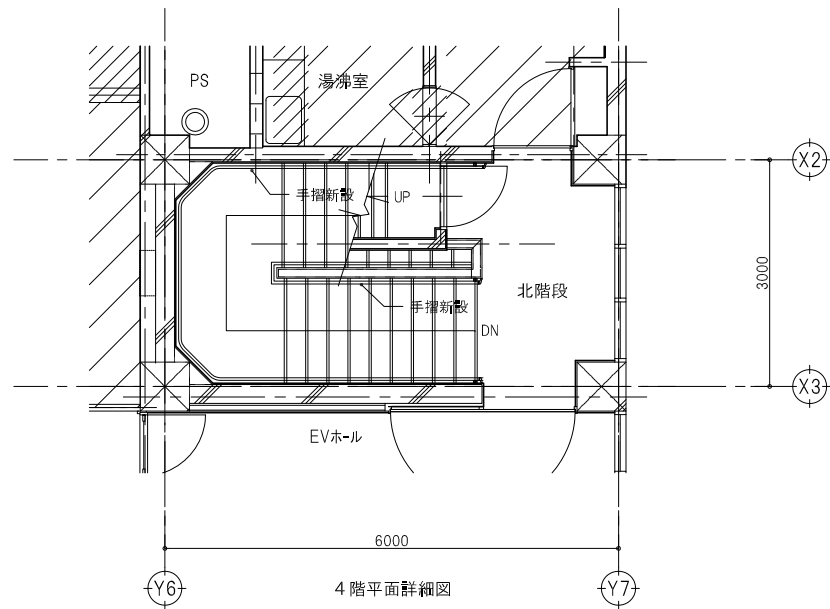

4階平面詳細図

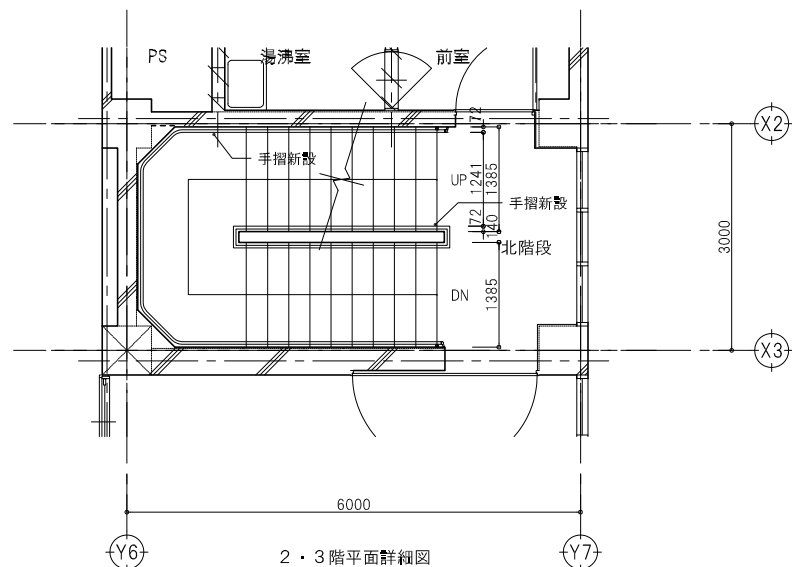

2・3階平面詳細図

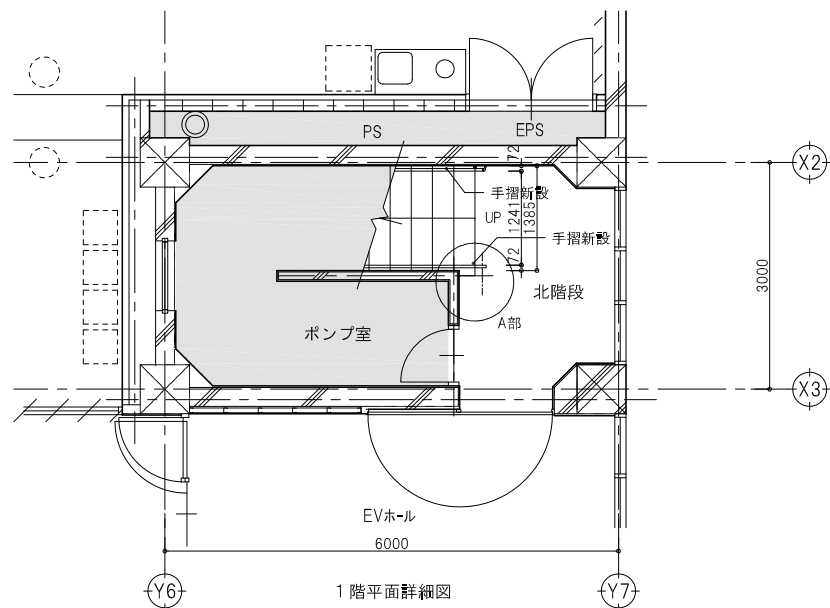

1階平面詳細図

階段断面詳細図

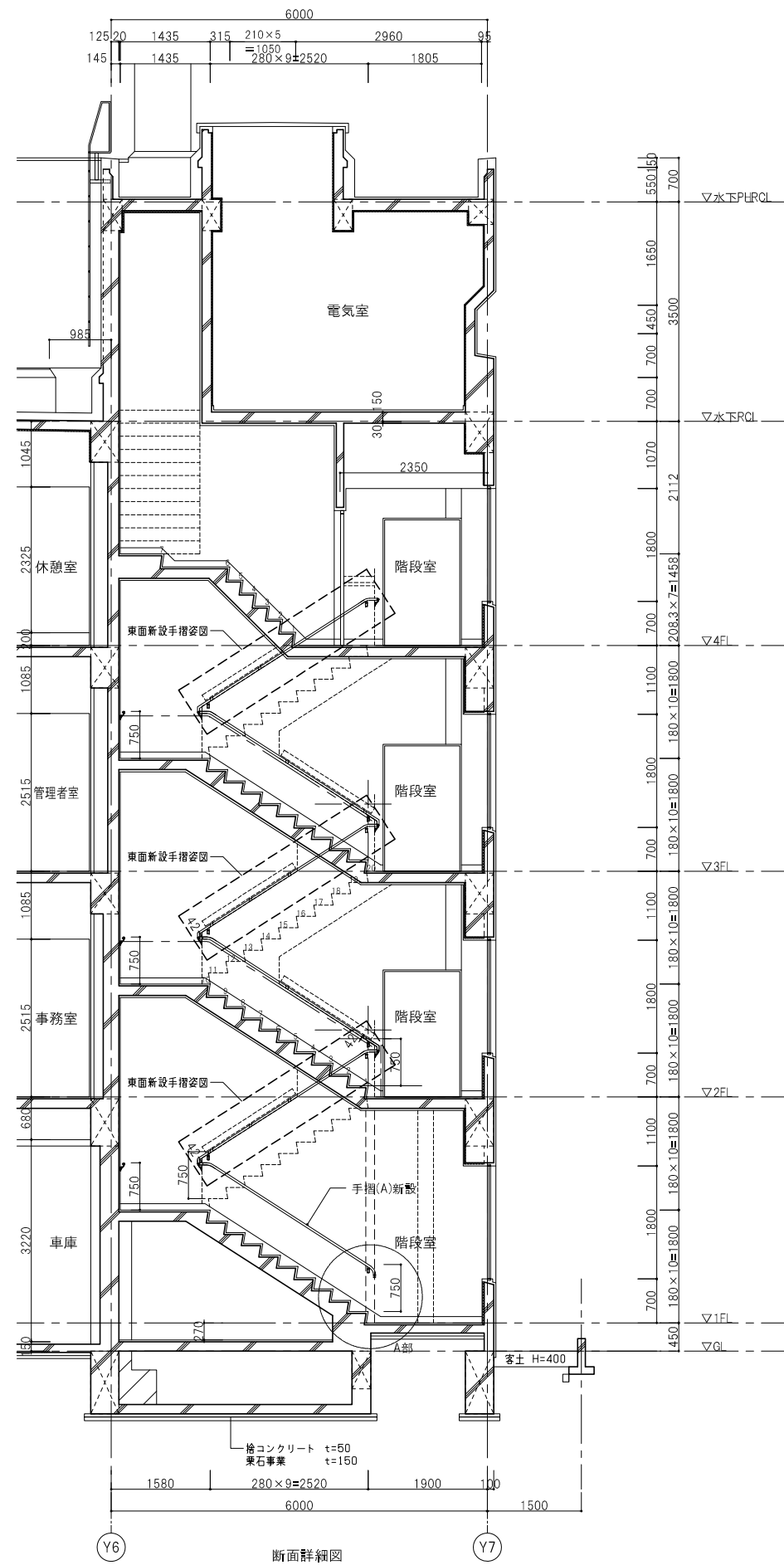

断面詳細図

部分詳細図(北階段) (改修後)

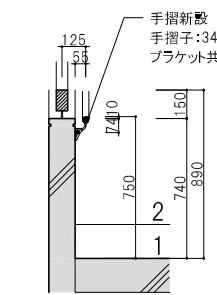

手摺部分断面図 S=1/20

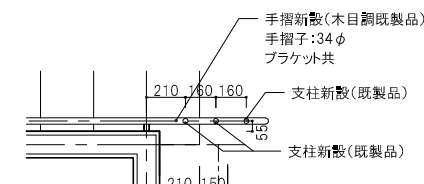

A部平面図 S=1/20

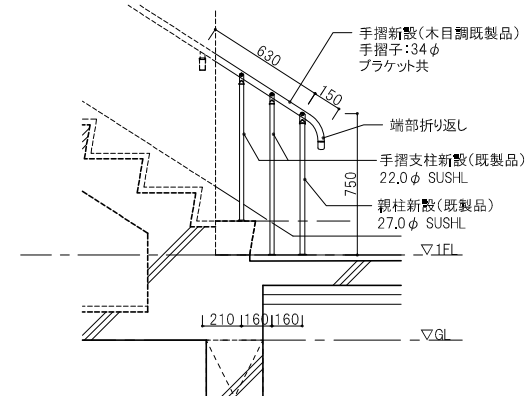

A部断面図 S=1/20

	既存 コンクリート壁		撤去凡例		下地の調整
	既存 コンクリートブロック壁		撤去範囲		既存のまま
	撤去範囲		撤去範囲		既存のまま
	撤去範囲		撤去範囲		工事対象外

訂正	1.	2.	3.	4.	5.	6.	7.
設計者	1級建築士登録 湯本 大久保 孝男						
監理者	1級建築士登録 湯本 大久保 孝男						
製図者	1級建築士登録 湯本 大久保 孝男						
検査者	1級建築士登録 湯本 大久保 孝男						
承認者	1級建築士登録 湯本 大久保 孝男						
承認日	20.03						

<p>1級建築士登録 湯本 大久保 孝男 第343824号</p>	<p>1級建築士登録 湯本 大久保 孝男 第95015号 〒381-0012 長野市南原2360番地4 TEL 028(296)8300</p>	<p>1級建築士登録 湯本 大久保 孝男 第95015号</p>	<p>1級建築士登録 湯本 大久保 孝男 第95015号</p>	<p>1級建築士登録 湯本 大久保 孝男 第95015号</p>	<p>1級建築士登録 湯本 大久保 孝男 第95015号</p>
		<p>1級建築士登録 湯本 大久保 孝男 第95015号</p>	<p>1級建築士登録 湯本 大久保 孝男 第95015号</p>	<p>1級建築士登録 湯本 大久保 孝男 第95015号</p>	<p>1級建築士登録 湯本 大久保 孝男 第95015号</p>

修正済  
20.08.03

2階サインキープラン

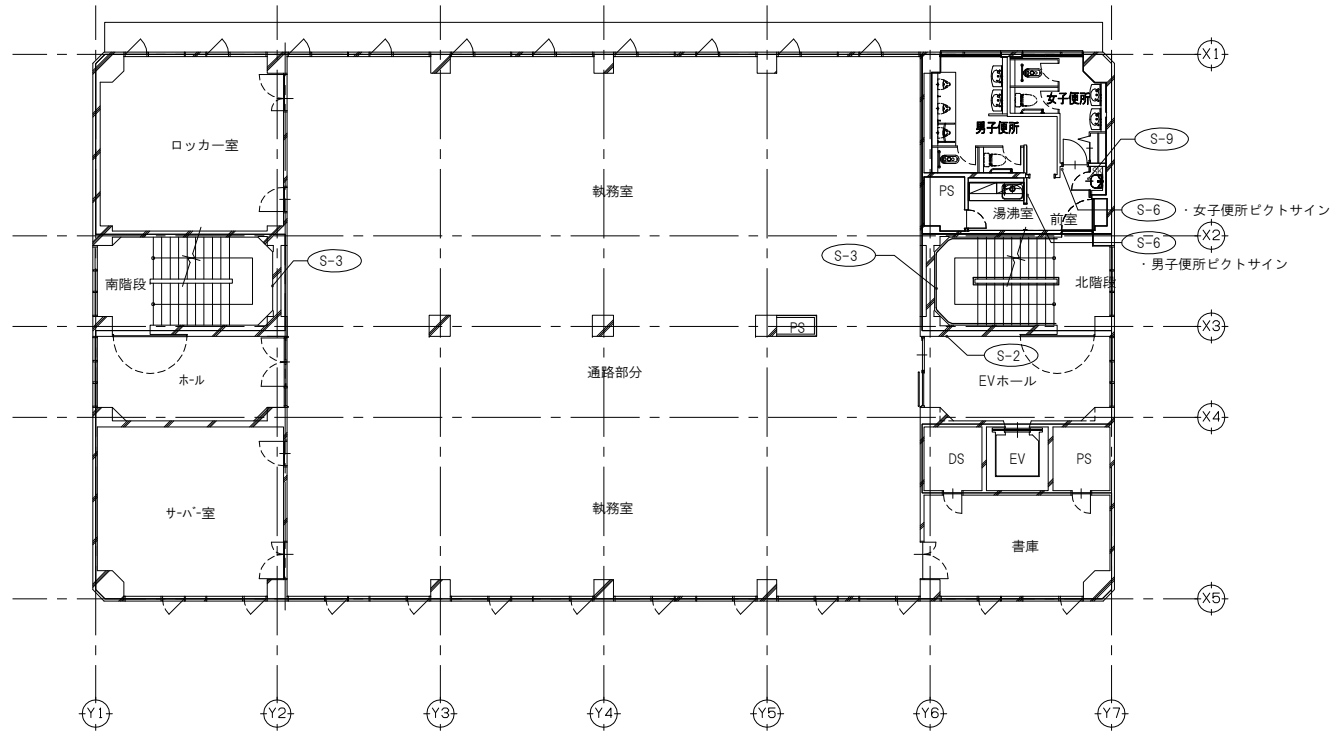

4階サインキープラン

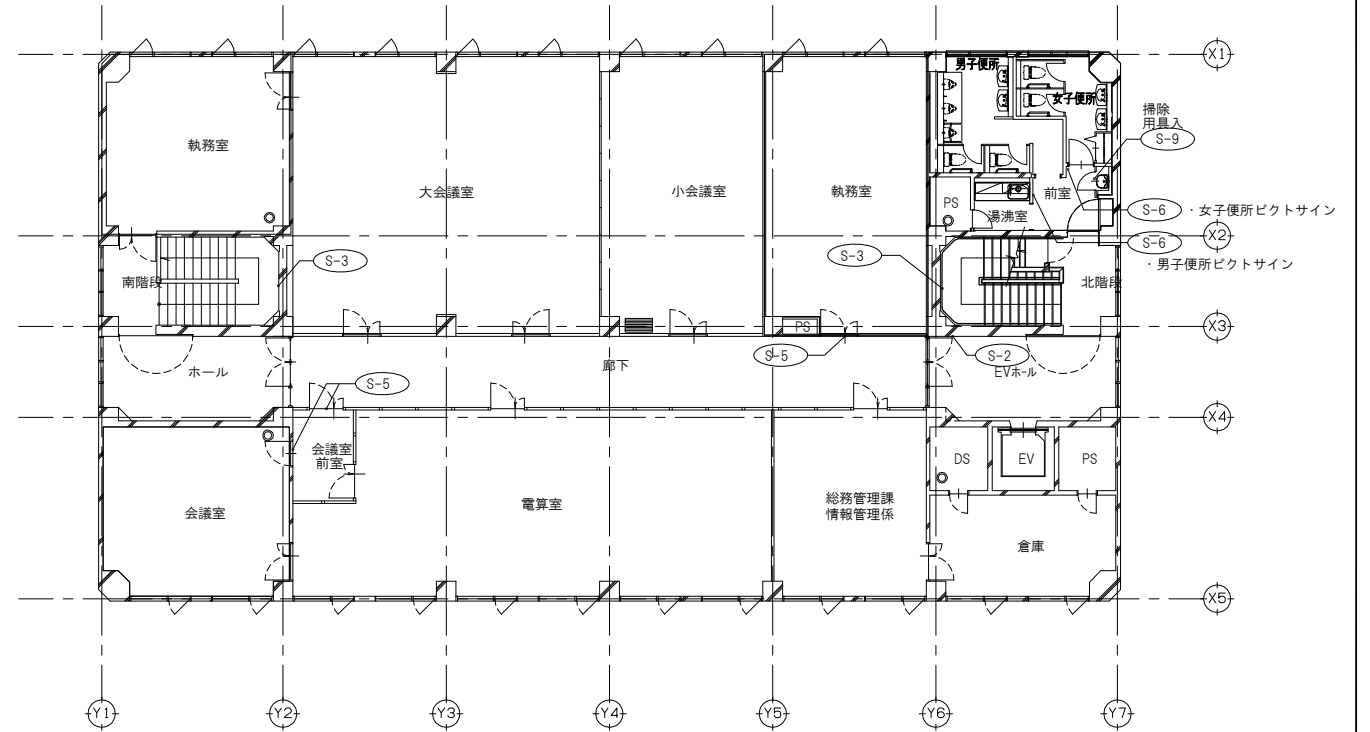

1階サインキープラン

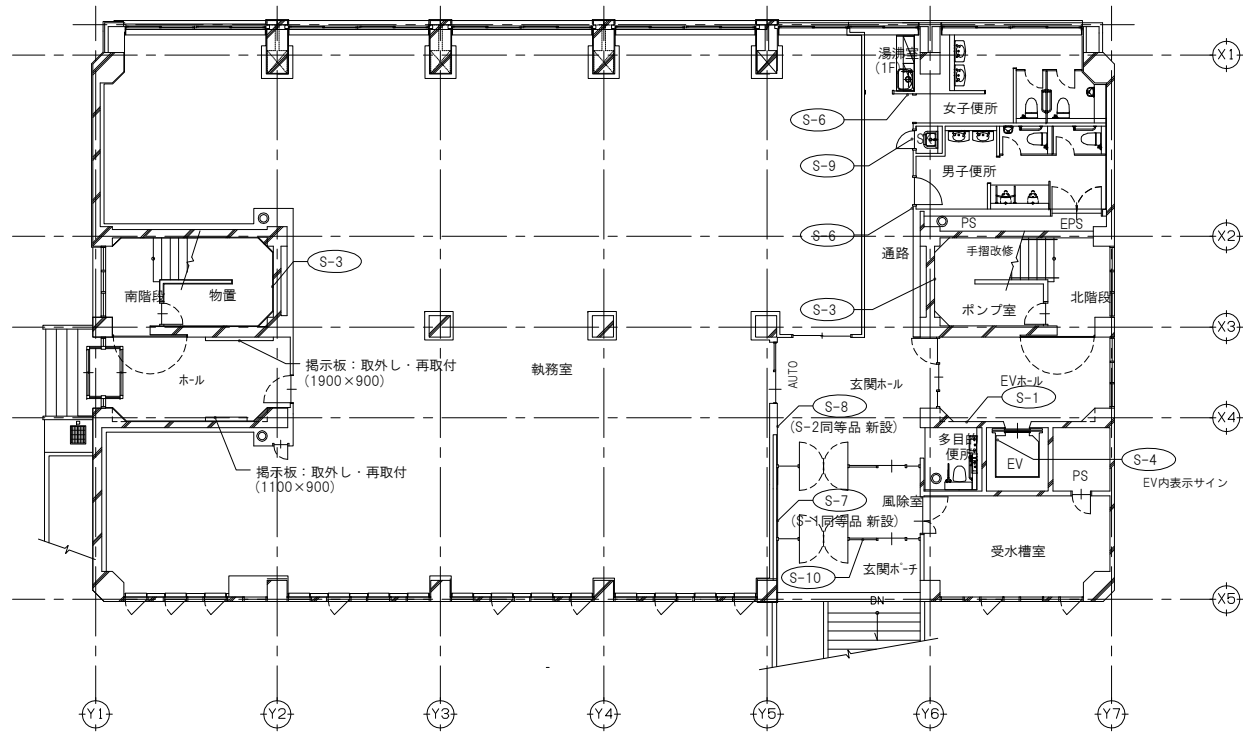
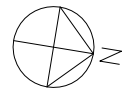

3階サインキープラン

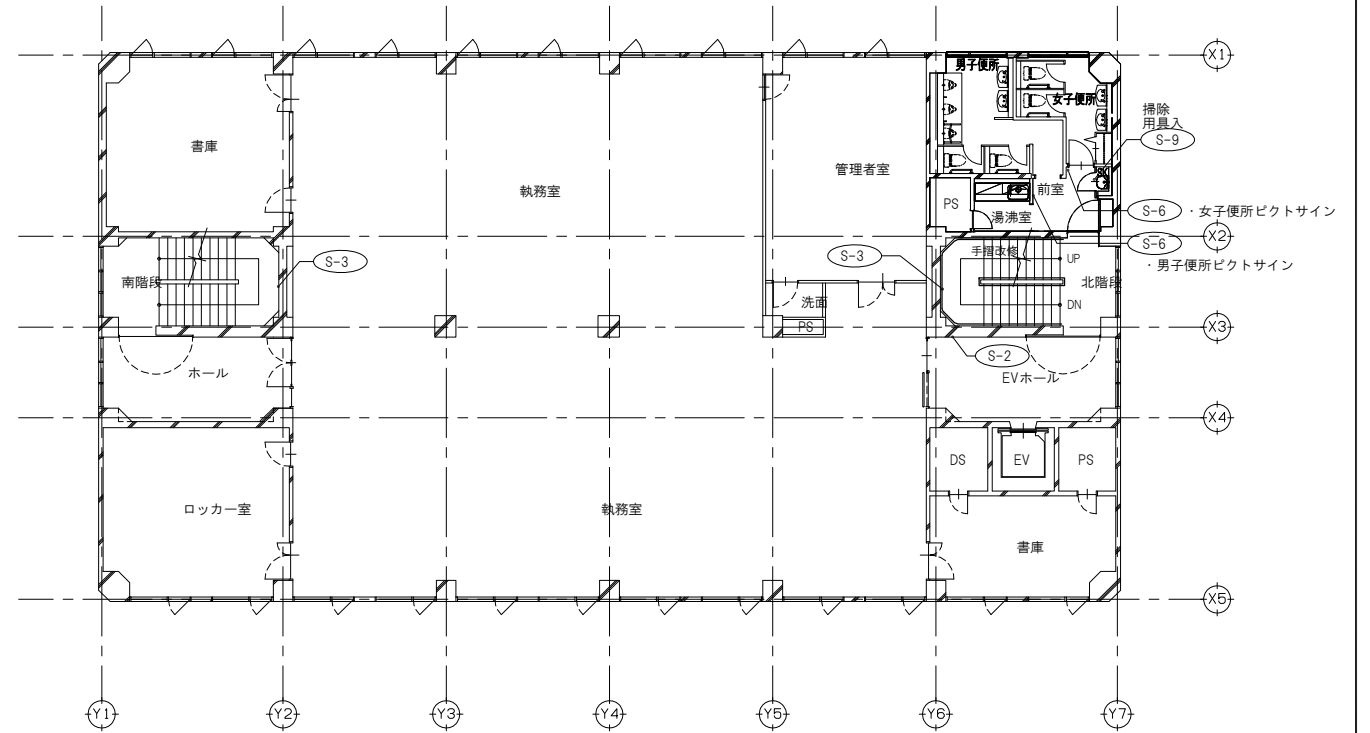

訂正 1. 2. 3. 4. 5. 6. 7.	設計者氏名 1級建築士登録 第349624号 大久保 泰男	設計者氏名 1級建築士事務所登録 長野県第27312号 管理建築士 1級建築士登録 第95015号 電野秀邦 〒381-0012 長野市榑原2360番地4 TEL 026/29618300	工事名 ガス水道局庁舎改修工事設計業務委託 図面名 サインキープラン図
	検査員 湯本 大久保 常田	設計者氏名 ニエイン	縮尺 A1: 1/125 A3: 1/250
		設計完了日 20.03	JOB No. 19081
			図面番号 KA-37

修正済  
20.11.05

<p>S-1 総合案内板 : 既存改修 S=1/10 数量 : 1</p> <p>改修内容 : 基材既存利用の上、カッティングシート貼、新設</p>	<p>S-2 階案内板 : 既存改修 S=1/10 数量 : 3</p> <p>改修内容 : 基材既存利用の上、カッティングシート貼、新設 1階 S-8 サインのみ同等にて新設</p>	<p>S-3 各階階段サイン : 既存改修 S=1/5 数量 : 8</p> <p>改修内容 : 基材既存利用の上、カッティングシート貼、新設</p>	<p>S-4 EV内表示サイン : 既存改修 S=1/5 数量 : 1</p> <p>改修内容 : 基材既存利用の上、カッティングシート貼、新設</p>
--	--	---	--

S-5 室名札1 : 既存改修 S=1/5 数量 : 3

改修内容 : 基材既存利用の上、カッティングシート貼、新設

在室表示部 : 既存のまま

S-6 トイレ・湯沸室・壁面掲示サイン : 新設 S=NS 数量 : 8

工事内容 : 表示サイン新設 (150×150mm)  
設置場所 : トイレ廻り  
※1階男子トイレは突出型とする  
※2~4階女子トイレは、LD-4に平付とする

内訳 男子トイレ ×4  
女子トイレ ×4  
※以上JIS規格表示とする

S-7 階構成案内板 : 新設 S=1/10 数量 : 1

工事内容 : S-1サイン同等品新設

フレーム : SUS角パイプ 6×25 HL仕上  
ベース : アルミ板 t=1.5 焼付塗装仕上  
プレート : アルミ押出型材 アルミアルマイト仕上  
表示面 : SUS鋼板 t=0.8 HL仕上 アルミ板 t=1.5  
以上(オガワ社製「OS-51163-SH 特注仕様」)

S-8 階構成案内板 : 新設 S=1/10 数量 : 1

工事内容 : S-2サイン同等品新設

フレーム : SUS角パイプ 6×25 HL仕上  
ベース : アルミ板 t=1.5 焼付塗装仕上  
プレート : アルミ押出型材 アルミアルマイト仕上  
表示面 : SUS鋼板 t=0.8 HL仕上 アルミ板 t=1.5  
以上(オガワ社製「OS-51163-SH 特注仕様」)

S-9 室名札サイン : サイン新設 S=1/10 数量 : 4

設置場所 : SK(各階)  
仕様 : カッティングシート貼

S-10 館銘板 : 新設 (既存壁面穴塞ぎパネルのみ) S=NS 数量 : 1

既存館銘板同等品 : SUS製 箱文字新設  
表一示一内一容 : 上越市役所 本田第2庁舎

—SUS箱文字—指定色焼付塗装仕上—  
—D=15mm—  
既存壁面穴塞ぎパネルのみ新設

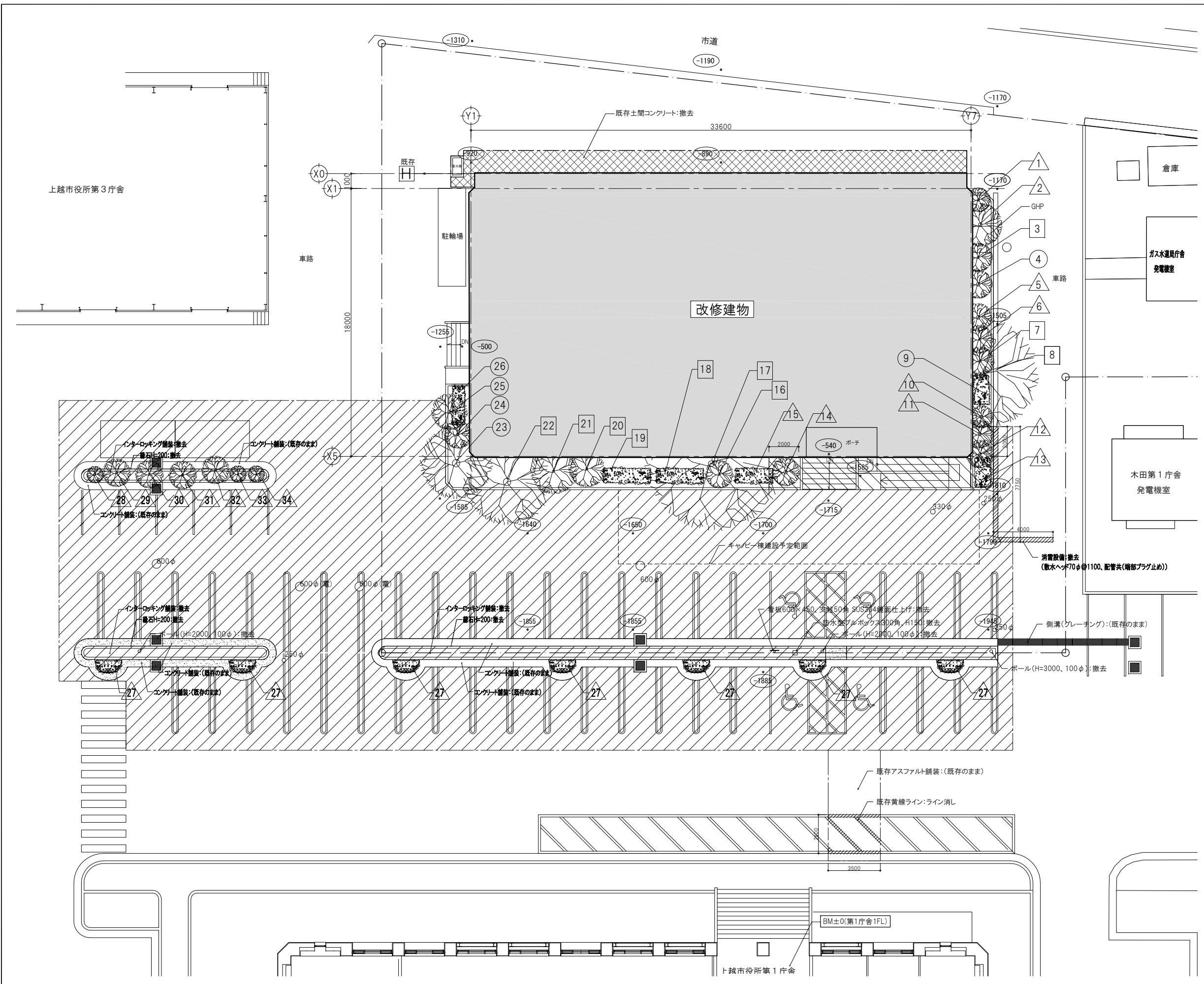

外構撤去リスト

凡例	数量
	アスファルト舗装撤去範囲 1300㎡
	土間コンクリート撤去範囲 53㎡
	スロープ・階段撤去範囲 -
図示による	インターロッキング舗装撤去範囲 60㎡
図示による	縁石H=200撤去 110 m
図示による	ポール (H=2000、100φ) 撤去 2箇所
図示による	ポール (H=3000、100φ) 撤去 1箇所
図示による	看板600×450、支柱50角 SUS304鏡面仕上 撤去 1箇所
図示による	防水型ブルボックス300角、H150 撤去 1箇所
図示による	消雪設備撤去 図示による
図示による	既存黄色線ライン消し 図示による

一時移設樹木リスト

符号	幹径 (mm)	樹高 (m)	枝張り (m)	数量(本)	工事内容
△1	150φ	3.0	2	1	撤去
△2	250φ	5.0	3.5	1	撤去
△3	150φ	4.0	2.0	1	枝払い
△4	250φ	4.0	2.0	1	既存のまま
△5	250φ	5.0	2.5	1	撤去
△6	100φ	1.0	1.0	1	撤去
△7	150φ	4.0	2.5	1	枝払い
△8	350φ	12.0	8.0	1	枝払い
△9	低木	1.0	3.5	1	既存のまま
△10	200φ	3.0	2.5	1	撤去
△11	200φ	3.0	2.0	1	撤去
△12	200φ	3.0	3.0	1	撤去
△13	低木	4.0	1.5	1	撤去
△14	250φ	4.0	2.5	1	撤去
△15	低木	1.0	3.0	1	撤去
△16	150φ	1.5	1.5	1	枝払い
△17	400φ	12.0	8.0	1	枝払い
△18	低木	1.0	4.0	1	枝払い
△19	低木	1.0	3.0	1	枝払い
△20	150φ	2.0	1.5	1	枝払い
△21	150φ	1.0	1.5	1	枝払い
△22	500φ	8.0	8.0	1	枝払い
△23	500φ	7.0	7.0	1	既存のまま
△24	150φ	5.0	2.0	1	既存のまま
△25	200φ	4.0	2.0	1	既存のまま
△26	低木	1.0	6.0	1	既存のまま
△27	低木	1.0	1.5	7	撤去
△28	150φ	1.5	1.5	1	撤去
△29	200φ	5.0	5.0	1	撤去
△30	200φ	5.0	4.5	1	撤去
△31	150φ	4.0	3.0	1	撤去
△32	150φ	4.0	1.0	1	撤去
△33	100φ	3.5	1.0	1	撤去
△34	100φ	1.5	1.0	1	撤去

※上記の樹木の中で、枝払いと表記されているものについては、キャビン建設工事着手前に枝払い範囲について工事発注者の確認を得た上で実施すること

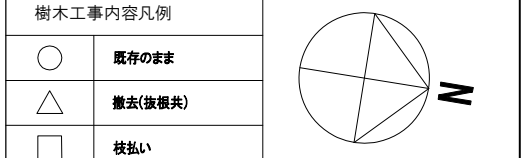

一般凡例

	水勾配を示す。		改修建物を示す。
	現況レベルを示す。		スロープ・階段撤去範囲
	計画レベルを示す。		土間コンクリート撤去範囲
			撤去を示す。

訂正	1.	設計者氏名	1級建築士登録 大久保 泰男
	2.	設計者氏名	第349624号
	3.	設計者氏名	電野 秀邦
	4.	設計者氏名	第95015号
	5.	設計者氏名	平381-0012 長野市榑原2360番地4 TEL.026/29618300
	6.	設計者氏名	検査員 湯本 大久保 常田
	7.	設計者氏名	担当 湯本 大久保 常田

ACA 株式会社

工事名: ガス水道局庁舎改修工事設計業務委託

図案名: 外構撤去図

縮尺: A1: 1/125, A3: 1/250

JOB No.: 19081

図案番号: KA-39

20.03

修正済 20.10.20



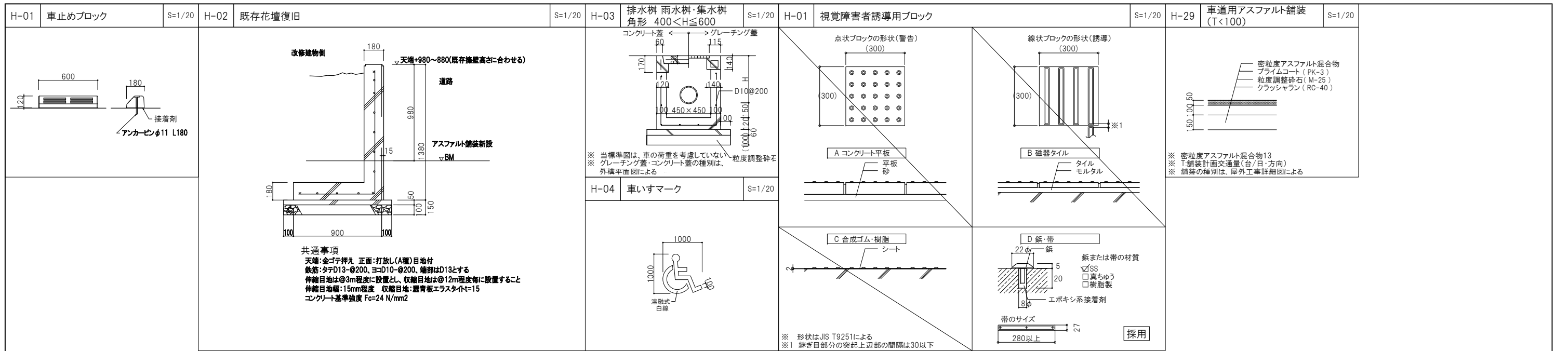

<p>訂正</p> <p>1.</p> <p>2.</p> <p>3.</p> <p>4.</p> <p>5.</p> <p>6.</p> <p>7.</p>	<p>設計者氏名</p> <p>1級建築士登録 第343824号 大久保 泰男</p> <p>設計者氏名</p> <p>1級建築士登録 第95015号 電野 秀邦</p> <p>設計者氏名</p> <p>湯本 大久保 常田 ニエイ</p>	<p>AECA 株式会社</p> <p>1級建築士事務所登録(長野)第27312号</p> <p>管理建築士 1級建築士登録 第95015号 電野 秀邦</p> <p>〒881-0012 長野市柳原2360番地4 TEL.026(266)8300</p> <p>承認 設計体制及び検査</p> <p>検査員 湯本 大久保 常田 ニエイ</p> <p>担当者 電野 秀邦</p> <p>設計完了日 20.03</p>	<p>工事名</p> <p>ガス水道局庁舎改修工事設計業務委託</p> <p>図面名</p> <p>外構詳細図</p> <p>縮尺</p> <p>A1: - 図示</p> <p>A3: - 図示/2</p> <p>JOB No.</p> <p>19081</p> <p>図面番号</p> <p>KA-41</p> <p>修正済</p> <p>20.11.04</p>
---	---	---	---



2階仮設計画

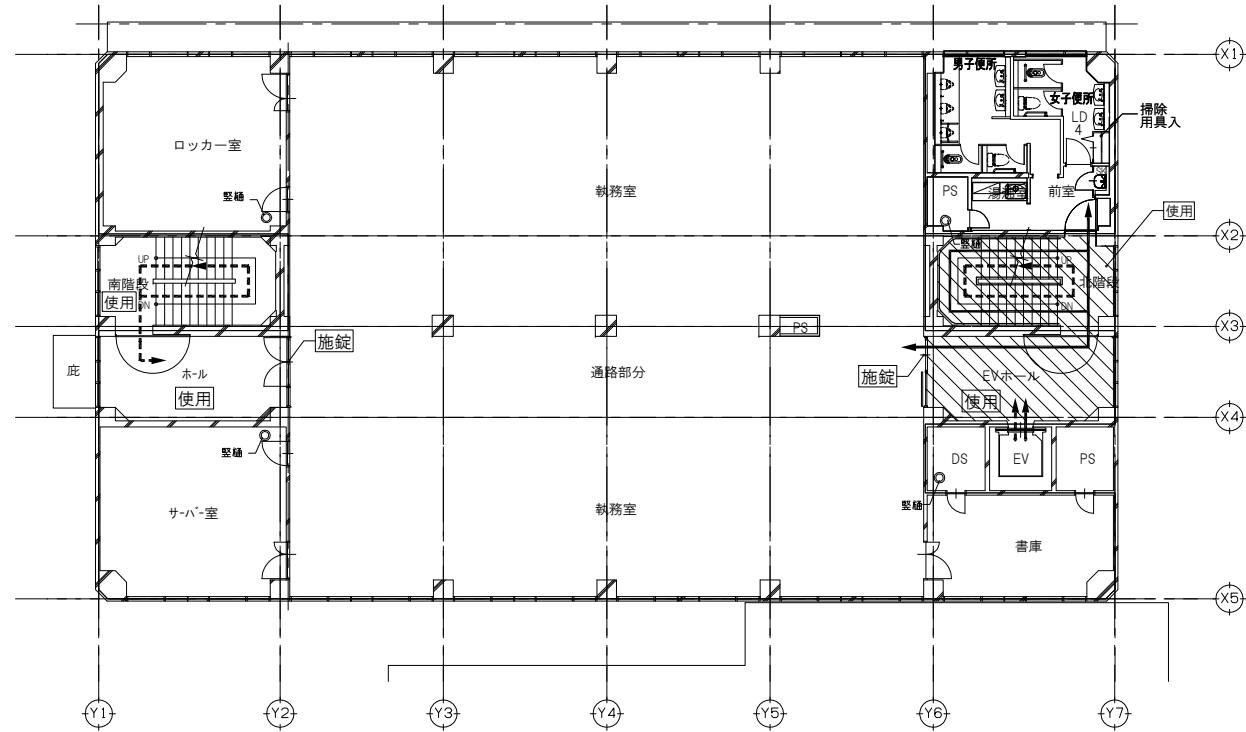

4階仮設計画

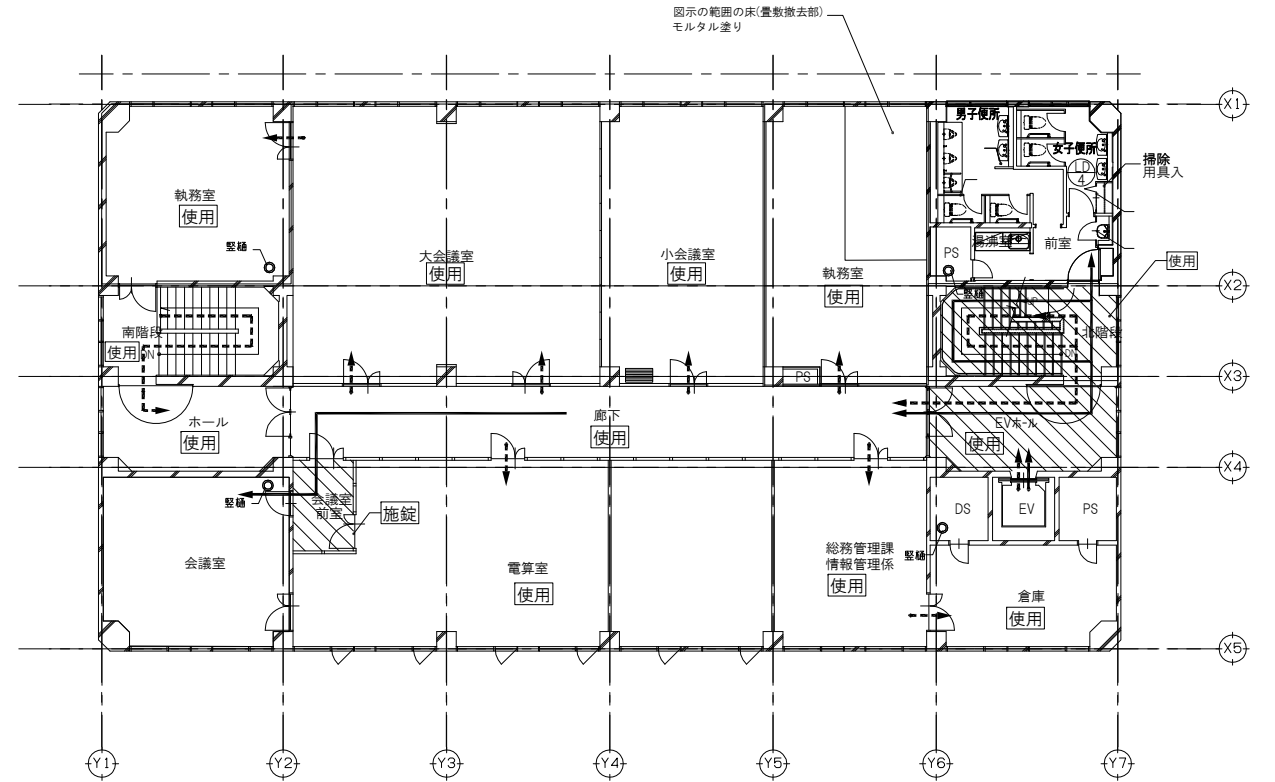

1階仮設計画

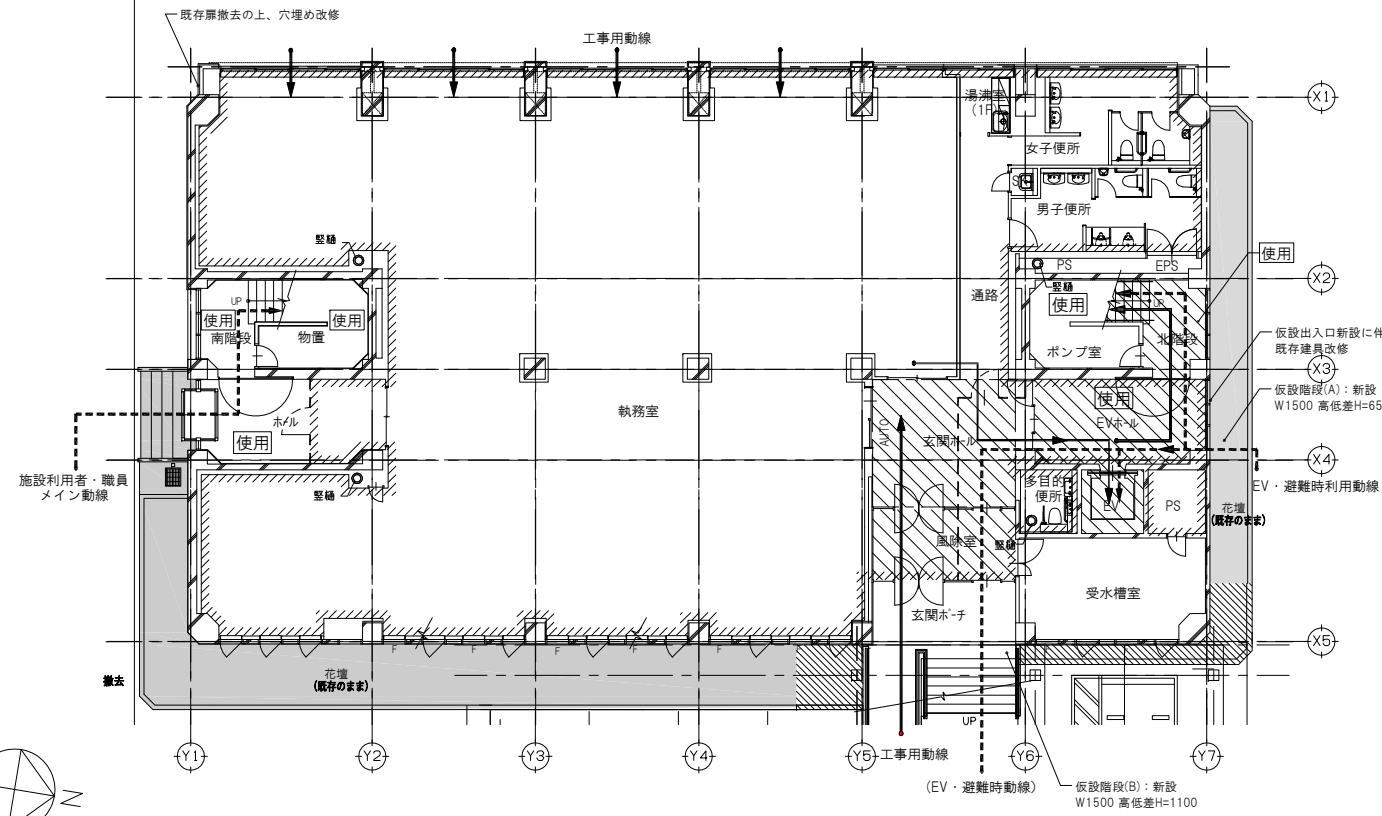

3階仮設計画

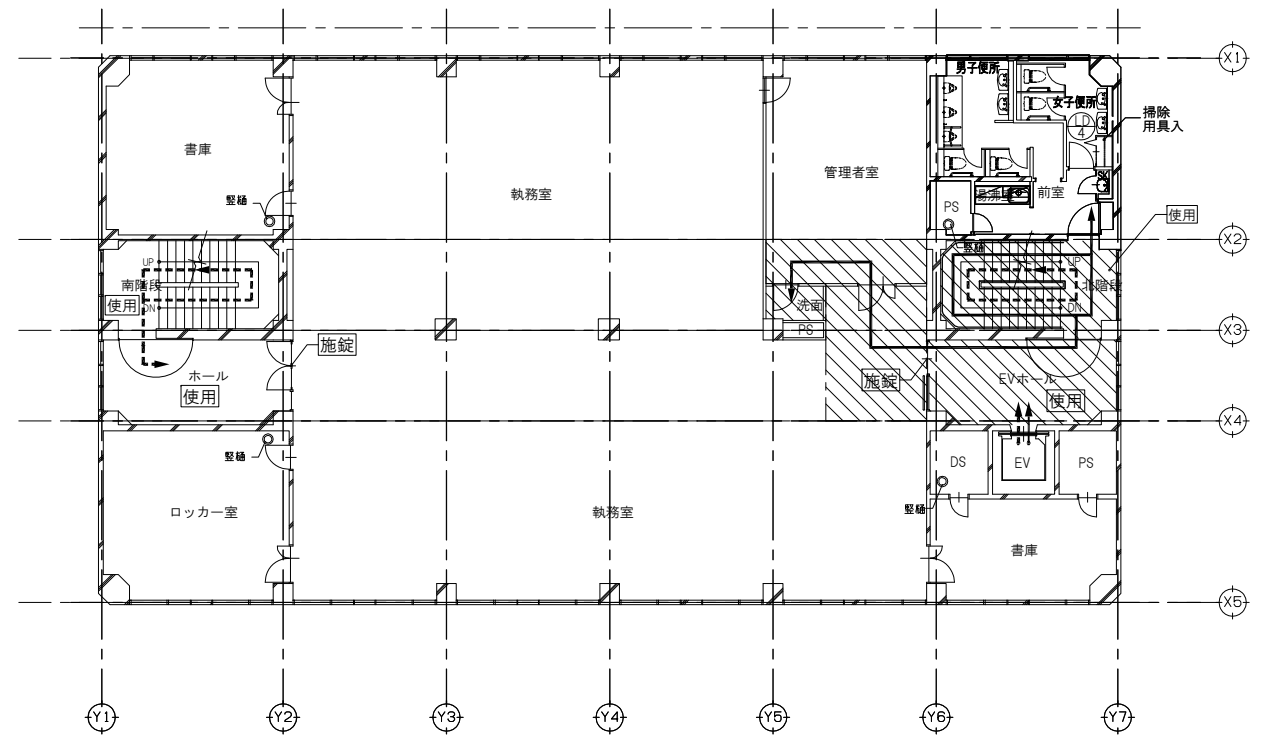

凡例	--- 仮設間仕切(B種)設置を示す	仮設階段(A) 踏面: 300、蹴上: 160以下、段数: 5	→ 施設利用者、職員動線	訂正 1.	設計者氏名 1級建築士登録 第349624号 大久保 泰男 設計者氏名 1級建築士登録 第95015号 電野秀邦 〒381-0012 長野市榑原2360番地4 TEL 026/2968300 検査員 湯本 大久保 常田 ニエイ 20.03 設計完了日 20.03 工事名 ガス水道局庁舎改修工事設計業務委託 図面名 仮設計画図(2) 縮尺 A1: 1/125 A3: 1/250 JOB No. 19081 図面番号 KA-43
	--- 間仕切仕様(B種)・・・LGS下地の、GB-Rt=12.5素地仕上(片面)天井留め、開戸設置w900、	仮設階段(B) 踏面: 300、蹴上: 160以下、段数: 7	→ 工事動線	2.	
--- 仮設間仕切に扉設置 W900 H2000 鍵付き	床・壁H=2000養生範囲を示す	→ 使用	3.		
--- 工事エリアを示す		→ 施設	4.		
			5.		
			6.		
			7.		

修正済 20.10.20





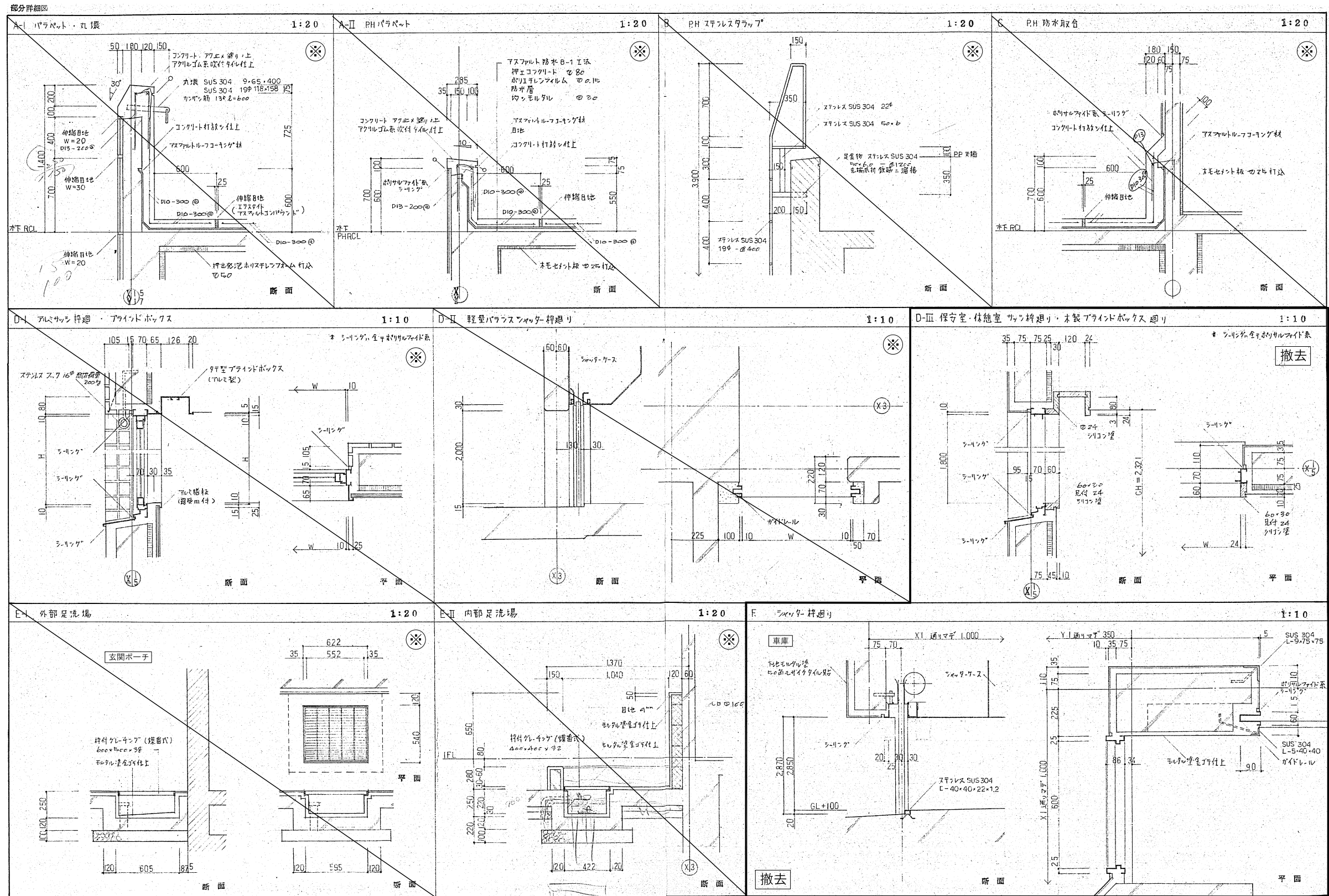

※は撤去対象外（現況参考図）

撤去凡例	仕上材 撤去範囲 仕上材・下地共 撤去範囲 仕上材・下地(RC壁共)撤去範囲	下地の調整 コンクリート壁撤去 既存のまま	訂正 1. 2. 3. 4. 5. 6. 7.	設計者 氏名 1級建築士登録 第349624号 大久保 泰男 設計者 氏名 設計者 氏名 設計者 氏名	<b>ACA</b> 株式会社 1級建築士事務所 長野県 第27312号 管理建築士 1級建築士登録 第95015号 竜野 秀郎 〒381-0012 長野市柳原2360番地4 TEL 026/2968300 承認 設計体制及び検査 設計完了日 20.03 検査員 湯本 大久保 常田 ニエイン	工事名 下水道局庁舎改修工事設計業務委託 図面名 撤去図 (1) 縮尺 A1: 1/10,20 A3: 1/20,40 JOB No. 19081 図面番号 K- 01
------	--	-----------------------------	--	--	---	---

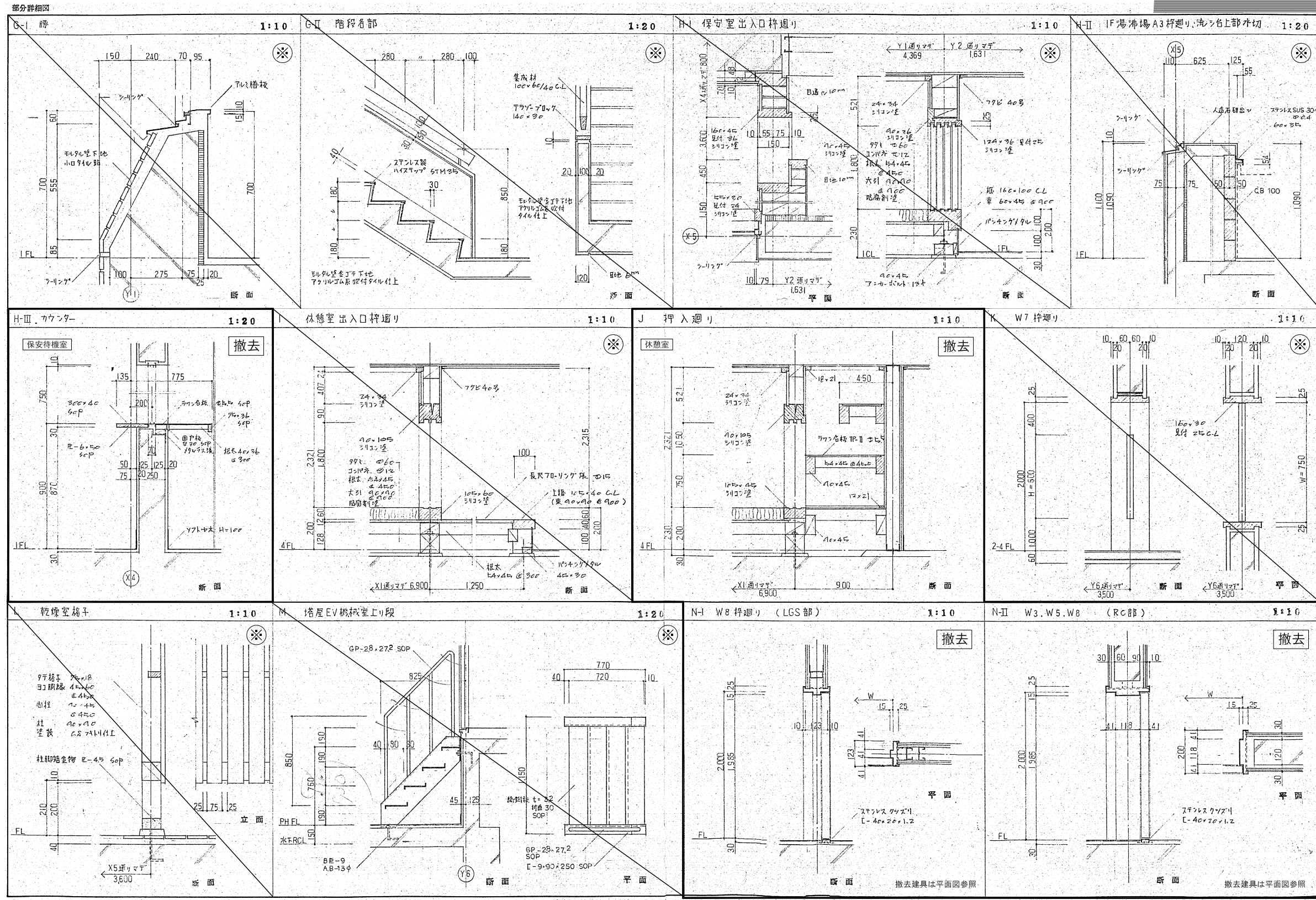

※は撤去対象外（現況参考図）

撤去凡例	<table border="1"> <tr> <td></td> <td>仕上材 撤去範囲</td> <td></td> <td>下地の調整</td> </tr> <tr> <td></td> <td>仕上材・下地共 撤去範囲</td> <td></td> <td>コンクリート壁撤去</td> </tr> <tr> <td></td> <td>仕上材・下地(RC壁共)撤去範囲</td> <td></td> <td>既存のまま</td> </tr> </table>		仕上材 撤去範囲		下地の調整		仕上材・下地共 撤去範囲		コンクリート壁撤去		仕上材・下地(RC壁共)撤去範囲		既存のまま	訂正 1. 2. 3. 4. 5. 6. 7.	設計者 氏名 1級建築士登録 第349624号 大久保 泰男	<b>ACA</b> <b>アーキテクト</b> 1級建築士事務所 〒381-0012 長野市柳原2360番地4 TEL 026/2968300 代表取締役 湯本 大久保 常田 ニエイン	工事名 下水道局庁舎改修工事設計業務委託 撤去図(2) 図面番号 K-02	設計完了日 20.03 縮尺 A1: 1/10.20 A3: 1/20.40	JOB No. 19081
	仕上材 撤去範囲		下地の調整																
	仕上材・下地共 撤去範囲		コンクリート壁撤去																
	仕上材・下地(RC壁共)撤去範囲		既存のまま																

部分詳細図

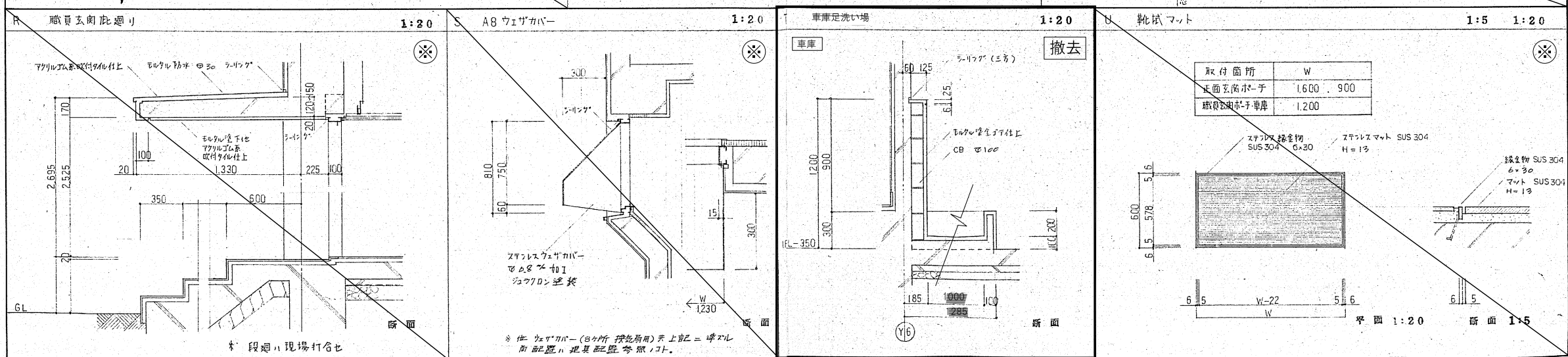
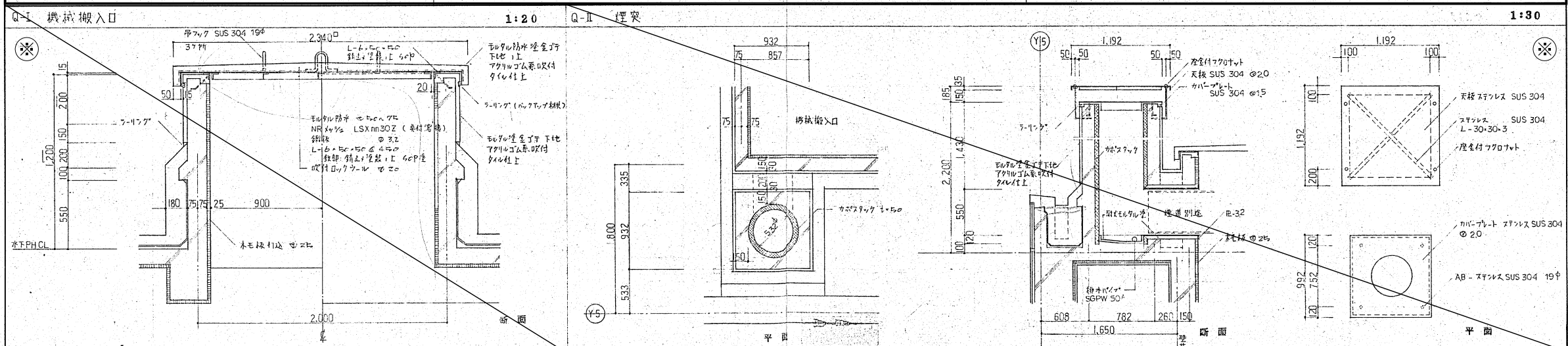
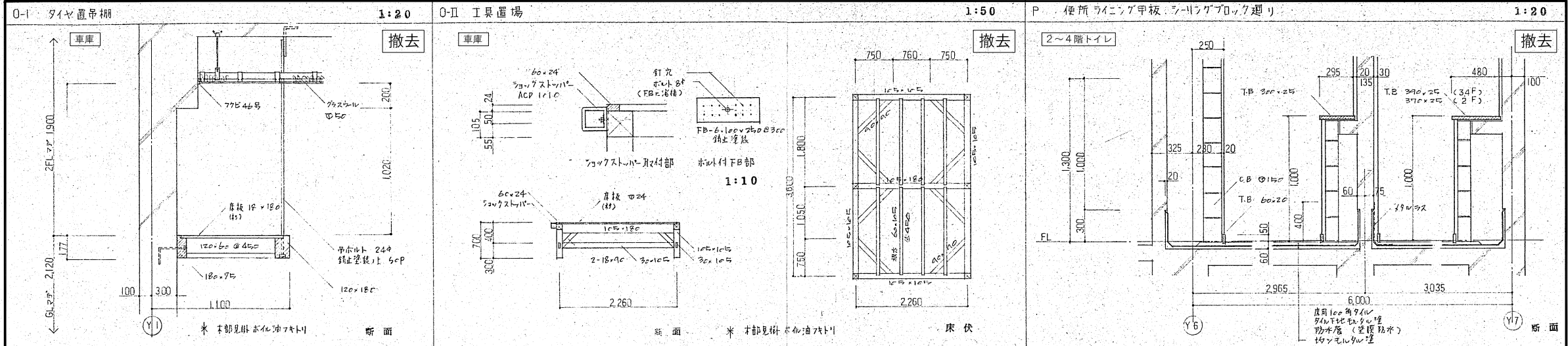

※は撤去対象外（現況参考図）

撤去凡例	<table border="1"> <tr> <td></td> <td>仕上材 撤去範囲</td> <td></td> <td>下地の調整</td> </tr> <tr> <td></td> <td>仕上材・下地共 撤去範囲</td> <td></td> <td>コンクリート壁撤去</td> </tr> <tr> <td></td> <td>仕上材・下地(RC壁共)撤去範囲</td> <td></td> <td>既存のまま</td> </tr> </table>		仕上材 撤去範囲		下地の調整		仕上材・下地共 撤去範囲		コンクリート壁撤去		仕上材・下地(RC壁共)撤去範囲		既存のまま	<p>訂正</p> <ol style="list-style-type: none"> <li></li> <li></li> <li></li> <li></li> <li></li> <li></li> <li></li> </ol>	<table border="1"> <tr> <td>設計者氏名</td> <td>1級建築士登録 第349624号 大久保 泰男</td> <td rowspan="2"> <b>ACA</b> </td> <td>工事名</td> <td>ガス水道局庁舎改修工事設計業務委託</td> </tr> <tr> <td>設計者氏名</td> <td>1級建築士登録 第95015号 電野秀郎</td> <td>図面名</td> <td>撤去図 (3)</td> </tr> <tr> <td>設計者氏名</td> <td>1級建築士登録 第381-0012 長野市柳原2360番地4 TEL 026/2968300</td> <td>承認</td> <td>設計者氏名</td> <td>湯本 大久保 常田 ニエイン</td> </tr> <tr> <td>設計者氏名</td> <td></td> <td>承認</td> <td>設計者氏名</td> <td></td> </tr> <tr> <td>設計者氏名</td> <td></td> <td>承認</td> <td>設計者氏名</td> <td></td> </tr> <tr> <td>設計者氏名</td> <td></td> <td>承認</td> <td>設計者氏名</td> <td></td> </tr> <tr> <td>設計者氏名</td> <td></td> <td>承認</td> <td>設計者氏名</td> <td></td> </tr> </table>	設計者氏名	1級建築士登録 第349624号 大久保 泰男	<b>ACA</b>	工事名	ガス水道局庁舎改修工事設計業務委託	設計者氏名	1級建築士登録 第95015号 電野秀郎	図面名	撤去図 (3)	設計者氏名	1級建築士登録 第381-0012 長野市柳原2360番地4 TEL 026/2968300	承認	設計者氏名	湯本 大久保 常田 ニエイン	設計者氏名		承認	設計者氏名		設計者氏名		承認	設計者氏名		設計者氏名		承認	設計者氏名		設計者氏名		承認	設計者氏名		<table border="1"> <tr> <td>縮尺</td> <td>A1: 1/10,20 A3: 1/20,40</td> <td>JOB No.</td> <td>19081</td> <td>図面番号</td> <td>K- 03</td> </tr> </table>	縮尺	A1: 1/10,20 A3: 1/20,40	JOB No.	19081	図面番号	K- 03
	仕上材 撤去範囲		下地の調整																																																					
	仕上材・下地共 撤去範囲		コンクリート壁撤去																																																					
	仕上材・下地(RC壁共)撤去範囲		既存のまま																																																					
設計者氏名	1級建築士登録 第349624号 大久保 泰男	<b>ACA</b>	工事名	ガス水道局庁舎改修工事設計業務委託																																																				
設計者氏名	1級建築士登録 第95015号 電野秀郎		図面名	撤去図 (3)																																																				
設計者氏名	1級建築士登録 第381-0012 長野市柳原2360番地4 TEL 026/2968300	承認	設計者氏名	湯本 大久保 常田 ニエイン																																																				
設計者氏名		承認	設計者氏名																																																					
設計者氏名		承認	設計者氏名																																																					
設計者氏名		承認	設計者氏名																																																					
設計者氏名		承認	設計者氏名																																																					
縮尺	A1: 1/10,20 A3: 1/20,40	JOB No.	19081	図面番号	K- 03																																																			



撤去対象

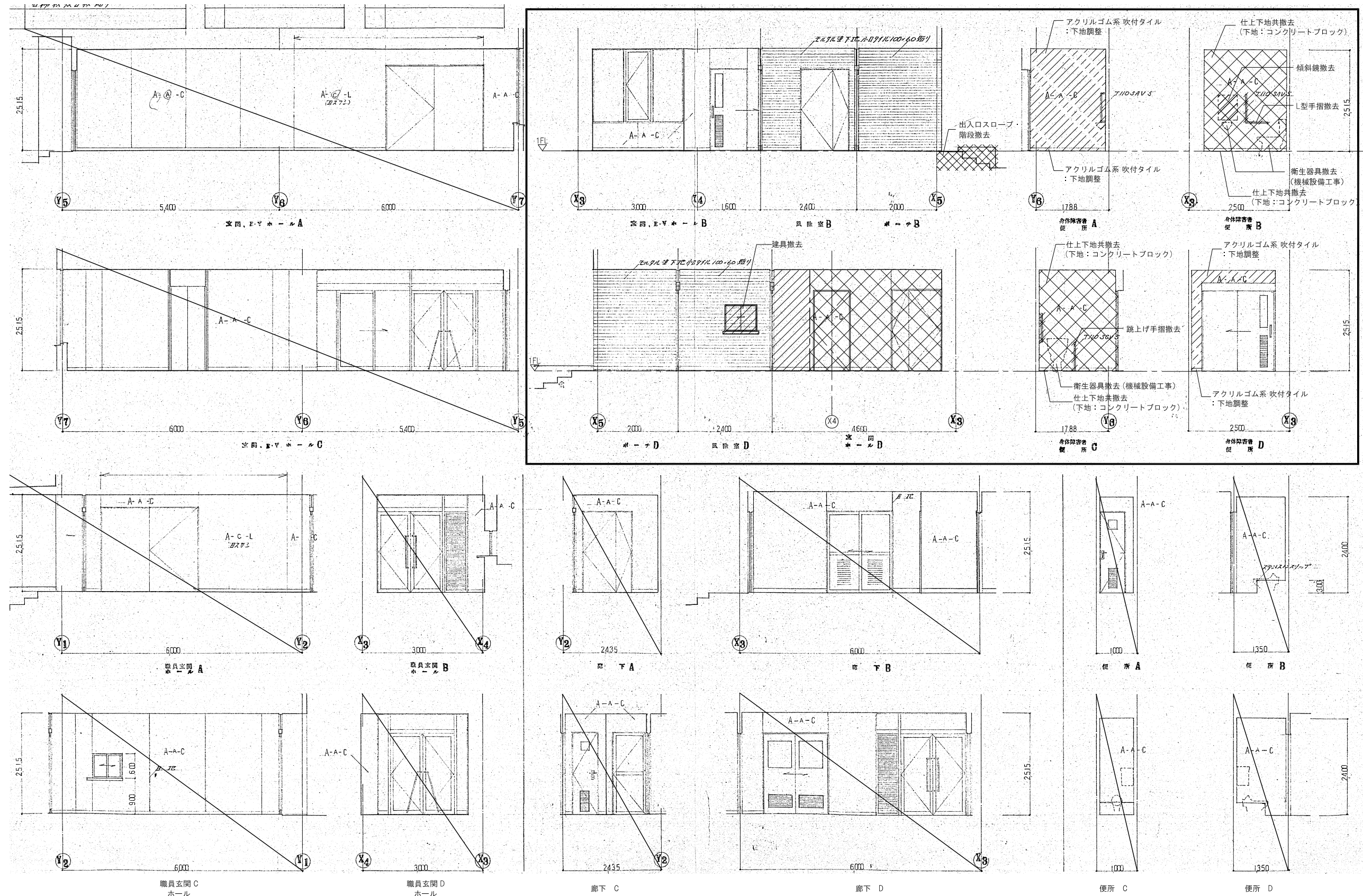

撤去凡例		下地の調整		訂正	設計者 1級建築士登録 大久保 泰男	<b>ACA</b> 株式会社 1級建築士事務所登録/長野県 第27312号 管理棟第1 1級建築士登録 第95015号 電野 秀郎 〒381-0012 長野市桐原2360番地4 TEL 026/296-8300 承認 設計体制及び検査 設計完了日	工事名	ガス水道局庁舎改修工事設計業務委託			
		コンクリート壁撤去		1.	設計者 氏名		図面名	撤去図 (5)			
		既存のまま		2.	設計者 氏名	縮尺	A1: 1/50	JOB No.	19081	図面番号	K-05
				3.	設計者 氏名	承認	A3: 1/100				
				4.	設計者 氏名	検査員					
				5.	設計者 氏名	検査員					
				6.	設計者 氏名	検査員					
				7.	設計者 氏名	検査員					