社会資本整備総合交付金

計画の名称	上越市における重要インフラの緊急点検結果を踏まえた下水道に関する緊急対策（防災・安全）		
計画の期間	平成30年度～令和2年度（3年間）	交付対象	新潟県上越市

Ｎｏ．１　上越処理区
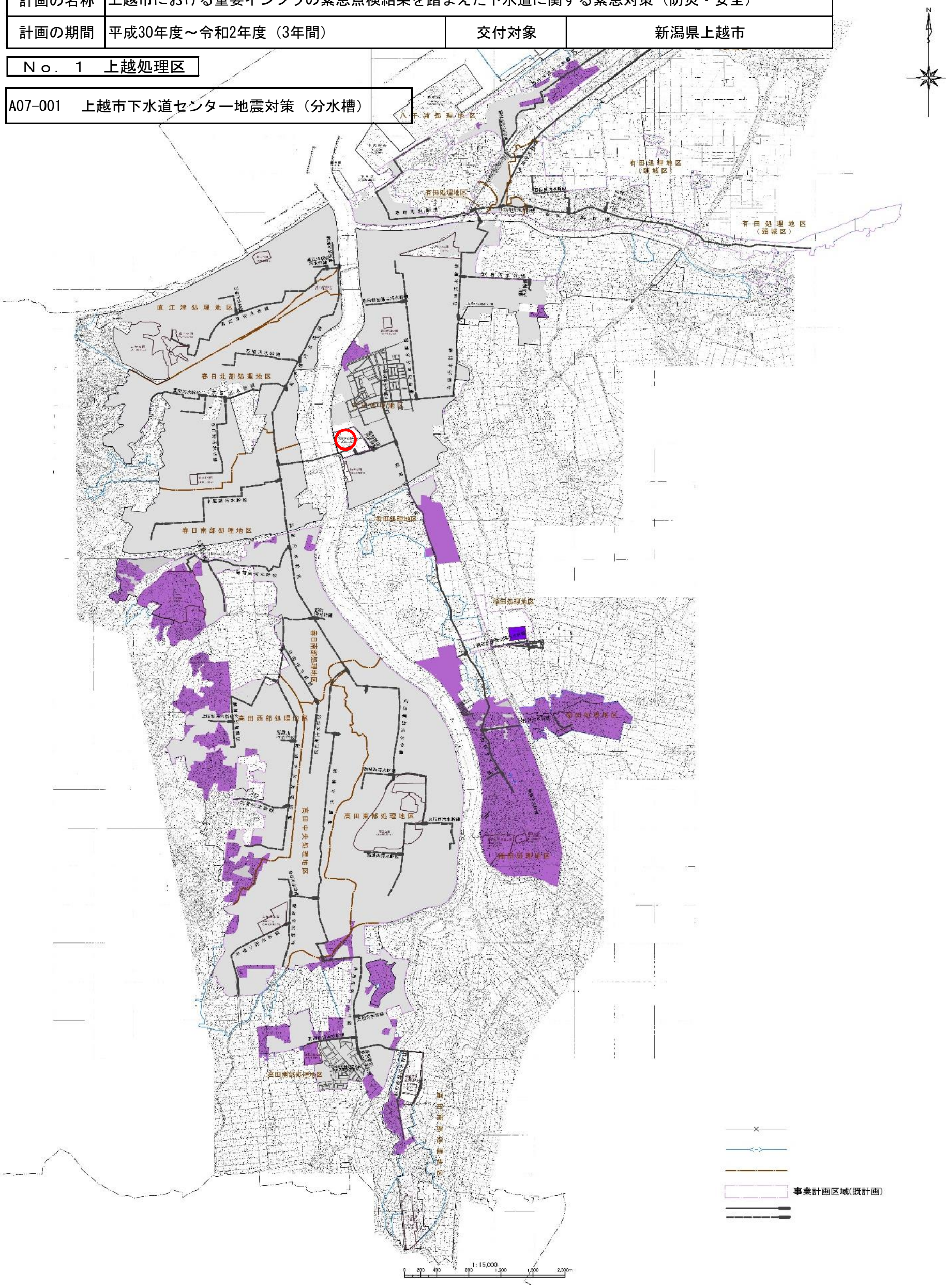
A07-001　上越市下水道センター地震対策（分水槽）