

令和3年度 第5回 直江津区地域協議会

次 第

日時：令和3年7月13日（火）**18:30 - 20:00**

会場：レインボーセンター 多目的ホール

1 開 会 **18:30 - 18:32**

2 会長あいさつ **18:32 - 18:35**

3 議 題 **18:35 - 19:50**

【協議事項】

- ・令和3年度地域活動支援事業（追加募集）について

【自主的審議事項】

- ・直江津まちづくり構想について

4 その他 **19:50 - 20:00**

なおえつ うみまちアートに係る説明会について（概要説明）

5 閉 会

令和3年度地域活動支援事業(追加募集) 直江津区 審査スケジュール(案)

	委員のスケジュール	R元年度 追加募集 (実績)	R3年度 当初募集 (実績)	R3年度 追加募集 (案)	備考
1	募集期間(事務局対応)	7/25(木) ~8/9(金)	4/1(木) ~4/30(金)	7/1(木) ~7/21(水)	
2	提案書の受領 (委員の手元)	8/17(土)	5/14(金)	8/3(火)	
3	地域協議会の開催 (提案書の概要説明、 質問項目協議、 <u>公開 プレゼン</u>)	8/20(火)	5/18(火)	8/6(金)	・公開プレゼン後、全 体協議で提案者への質 問項目を検討する。 (プレゼンでは質問は 行わない)
4	質問項目協議				
5	個別質問・意見票提出	8/23(金)	5/20(木)	8/10(火)	
6	提案者への質問ほか (事務局対応)	質問依頼 8/26 質問回答 8/30 回答送付 9/3	質問依頼 5/21 質問回答 5/27 回答送付 5/31	質問依頼 8/12(木) 質問回答 8/19(木) 回答送付 8/24(火)	
7	地域協議会の開催 (質問票回答の受領・ 確認、全体協議)	9/3(火) ・提案者からの回 答を受けて、審 査する上での疑 問点等を確認	6/3(木) ・提案者からの回 答を受けて、審 査する上での疑 問点等を確認	8/27(金) ・提案者からの回答を 受けて、審査する上 での疑問点等を確認	
8	採点表の提出 ・郵送、FAX、メール、 持参	9/6(金)	6/7(月)	8/31(火)	・郵送、FAX、メール、持 参
9	採点集計(事務局対応)	9/9(月)	6/9(水)	9/1(水)	
10	地域協議会の開催 (採択事業の決定)	9/10(火)	6/10(木)	9/2(木)	

自主的審議事項「直江津まちづくり構想について」

1 令和3年度の審議テーマ

令和2年度に実施した町内会長、地域住民、団体との意見交換会で挙げた地域の課題の中から優先すべきテーマについて審議する。

○令和3年度第1回地域協議会で挙げたテーマ

- ① 五智公園を育てる会の活動
- ② 古城小学校の閉校（福島城跡）
- ③ 三八朝市の存続

2 審議の進め方

まず、それぞれのテーマについて関係者からの聞き取りや現地視察等で現状を把握する。

○関係団体等から話を聞いて実情を知る（活動する上での課題など）

- ① 五智公園を育てる会、市都市整備課
- ② 福島城を愛する会、市教育総務課（施設担当）
- ③ 三八朝市周辺まちづくり協議会、市観光振興課

○現地視察

- ① （令和2年度に実施済）
- ② 福島城資料館
- ③ 三八朝市

3 その他（随時状況を確認する事項）

- ・屋台会館（雨漏り修繕の進捗状況）
- ・うみがたり（現状報告と改修進捗状況） など

令和3年7月13日
直江津区地域協議会説明資料
施設経営管理室

直江津屋台会館の改修工事の進捗状況等について

1 屋根改修

- 館内いたるところで雨漏りが発生していたため、屋根全体を新たな屋根で覆うカバー工法により改修

【進捗状況及び今後の見込み】

屋根を覆う作業は完了しているが、現在、鼻隠し等の塗装を行っており、7月29日（木）には、足場撤去を含み全て完了予定

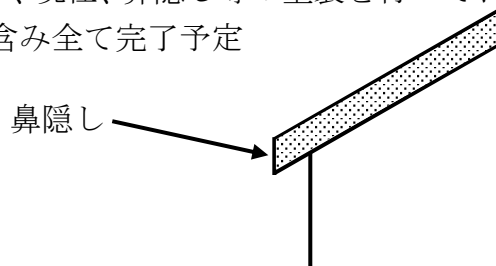

2 排煙窓改修

- 故障し開閉できなくなった北側排煙窓2か所及び南側排煙窓1か所を改修

【進捗状況及び今後の見込み】

北側排煙窓は8月上旬に完了予定

南側排煙窓1か所は7月12日完了

3 自動ドア改修

- 故障している南側入口自動ドア外側2か所を手動ドアに改修
※手動ではあるがユニバーサルデザインに配慮したものであり、手動で開けたものが、自然に閉まるタイプのもの

【進捗状況】

7月9日に完了

4 その他

- 6月1日からスポーツ協会が事務所として利用しているが、貸館スペース（イベントホール、広場）の利用や「なおえつ うみまちアート」には影響はない。

な お え つ う み ま ち ア ー ト 説 明 会 次 第

日時：令和3年7月12日（月）

会場：直江津学びの交流館 多目的ホール

1. なおえつ うみまちアートの概要について

【会 期】 令和3年7月31日（土） 市民向け前日祭

令和3年8月 1日（日）～令和3年9月26日（日）

【会 場】 安国寺通り特設会場 / 直江津屋台会館

船見公園周辺会場 / ライオン像のある館（旧直江津銀行）

【時 間】 10:00～17:00（船見公園周辺会場のみ 10:00～19:00）

2. 作家、作品の紹介

3. イベント情報

4. ボランティア募集

5. ロゴマークの活用について

なおえつうみまちアート
チラシ_A4

なおえつ
うみまち
アート

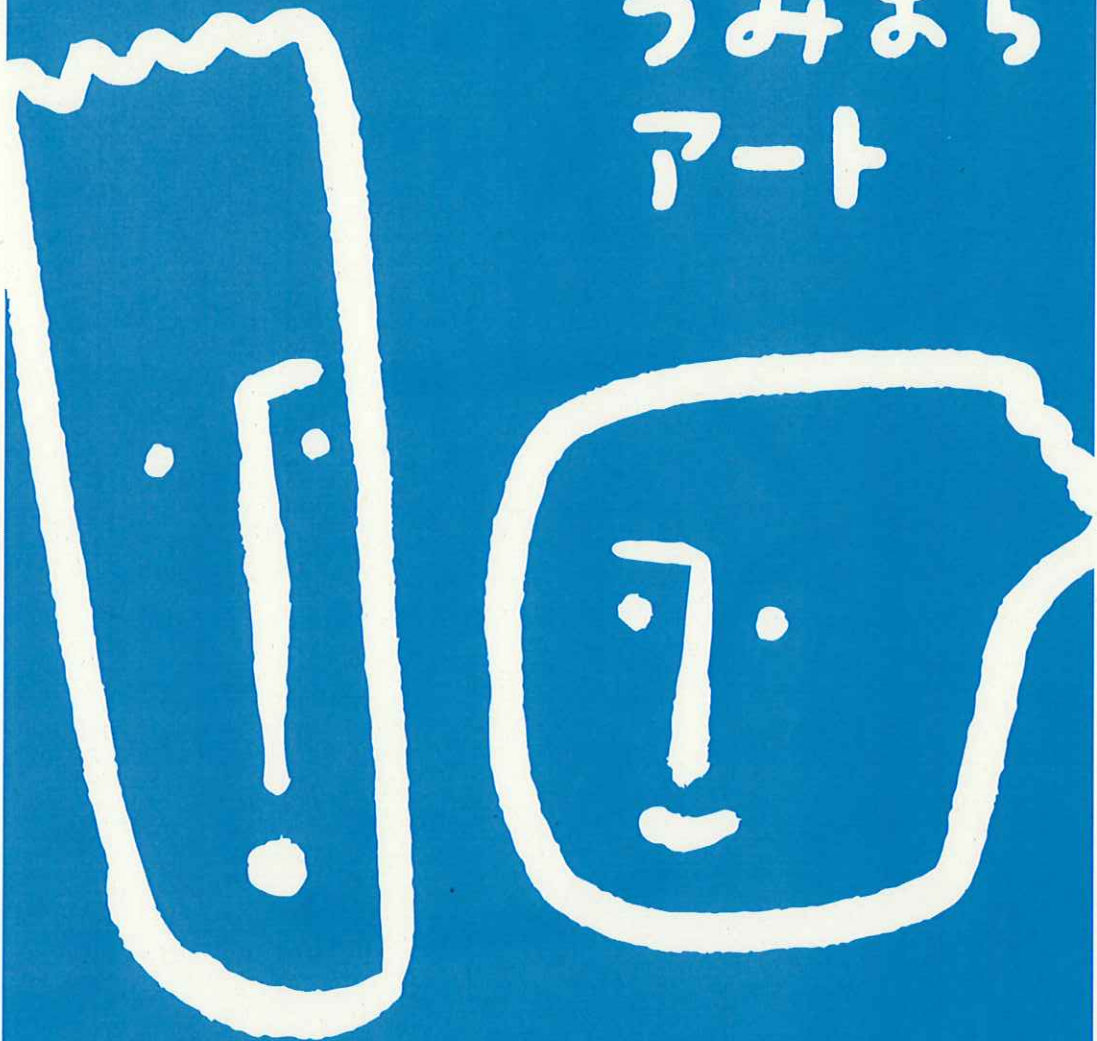

2021.8.1(日) ——— 9.26(日)

会場：上越市 直江津地区 安国寺通り特設会場 / 直江津屋台会館 / 船見公園周辺会場 / ライオン線のある館 (旧直江津銀行) 入場無料
アーティスト：空間演出研究所 / GELCHOP / 西村優子 / 渡辺英司 / 青田真也 / L PACK / NAKAYOSI (L PACK.x青田真也) / 松岡亮



2021.8.1(日)
|
9.26(日)

ヴィジョン 未来への交感/Mutual Sympathy for the Future

ここ上越の地には、固有の風土気候に生きる智慧や矜持、美が重層的に秘められています。時代を超えて受け継がれてきた素晴らしい先人たちの財産で、遙か遠く未来までも照らしたい。文化や芸術が架け橋となって、街の魅力や賑わいをみんなで交感する風景をつくりたい。目標は、100年後のくらし。2021年夏、今を生きる私たちの手で未来の人たちもよるこぶ直江津を目指し、この地のために生まれたアートを携えて、未来志向の新たなシビックプライドを醸成します。アートは、それにふれる人の目や心の中に存在し、人の数だけ違いがあって、その多様性を楽しみながら街の力にできるもの。今、私たちは未曾有の不確定で困難な状況に置かれています。これまでの日常を取り戻せなくても、私たちのアートで次なる社会を切り開くことができる可能性がこの地にあると信じています。みなさんとともにこれまで歩んできたこの道の先へ、勇気ある一歩で、新たな挑戦に踏み出します。

テーマ「うみ/まち/ひと」

豊かな自然と海運で栄えた日本海に面した港町、直江津。古の時代から商いととともに、さまざまな人や文化が過ぎ込みあって、その時々新たな価値を創造してきました。その営みの中に、アートの種が宿っています。アートは人間の根源から生まれた術であり、暮らしの中に息づく美しい生きる力。それは歴史という時間、街という空間と呼応しながら、普段意識することのない感覚をしなやかに描き出します。人は街、街は人。人が変われば街が変わり、街が変われば人が変わる。この夏は海辺の街に集うみんなで、ここにしかない新しい体験を創造し分かち合います。目が覚めたままみんなで見守る夢のような、うみとまちとアートがすきま溢れた街の景色がまた、新たな何かを生み出すでしょう。海を渡り、港を渡るかつての船のように、今を生きる私たちから未来への贈り物になることを願って。

作品/ART

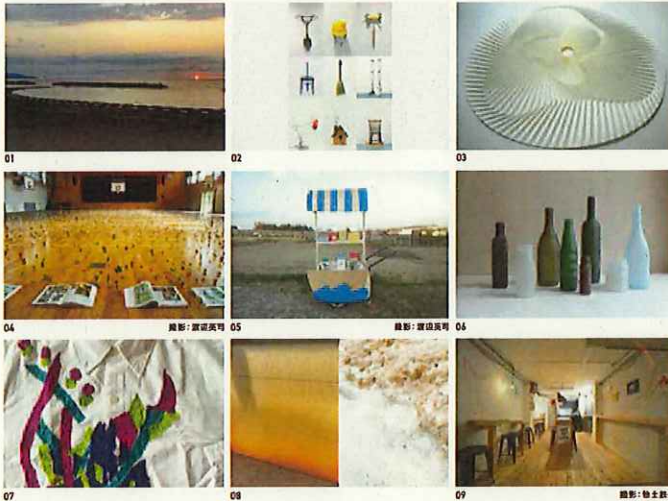

作家/会場

- 01 そらのみなと
空間演出研究所/C船見公園周辺会場
 - 02 直江津アップサイクルセンター
GELCHOP/A安国寺通り特設会場
 - 03 100年後・旧直江津銀行の姿
西村優子/Dライオン像のある館
 - 04 名称の海園/めいしょうのみその
渡辺英司/B直江津屋台会館
 - 05 小さな屋台/移動案内車
渡辺英司/街中各所
 - 06 A.B.in Naetsu
青田真也/A安国寺通り特設会場
 - 07 動く。動き出す。遊び。
松岡亮/A安国寺通り特設会場
- 期間限定
- 08 Atelier Shop Naetsu
L PACK./A安国寺通り特設会場
2021.8.1(日) — 8.9(月)
 - 09 アーティストマーケット NAKAYOSI
NAKAYOSI(L PACK. x 青田真也)
A安国寺通り特設会場/2021.8.1(日)

会場/ART SPOT

- A 安国寺通り特設会場
- B 直江津屋台会館
- C 船見公園周辺会場
- D ライオン像のある館
- E インフォメーションセンター



主催:なおえつうみまちアート実行委員会 キョレーション:鈴木真子
お問い合わせ:なおえつうみまちアート実行委員会事務局(上越市 企画課課内)
〒943-8601 新潟県上越市本町1丁目3号 TEL:025-524-5111
なおえつうみまちアート公式ウェブサイト:https://artseaside-naetsu.jp

※開催内容は、都合により変更となる場合がございます。予めご了承ください。
なお、変更がある場合は、なおえつうみまちアート公式ウェブサイトにてお知らせいたします。
※小学生以下のお客は保護者の同伴が必要です。●感染症状況がある方、持病により37.5度以上の方の入場はお断りいたします。
●ご来場時はマスクの着用、手洗い/消毒液の併用にご協力ください。●混雑時には会場への入場を制限することがありますので、ご了承ください。

なおえつ
うみまちアート
公式ウェブサイト
はこちら



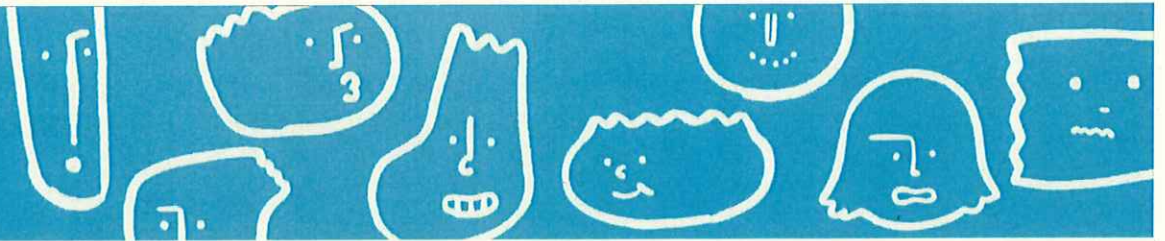

楽しい！美味しい！互の市広場！

互の市アートマルシェ

7/17
(土)

時間：10：00～17：00

会場：互の市広場

(上越市中央1-1-10)

マルシェ参加店舗（販売品目）

直江津の食や商品を中心に販売します。

- 魚住かまぼこ店（かまぼこ） ● えちごトキめき鉄道(株)（鉄道グッズ）※午前のみ
- 久保田農園（トマト） ● 小林製氷工場(株)（けずりイチゴなど）
- 直江津駅前商店街（駅弁・和菓子など、商店街自慢の品）
- 無印良品（MUJI to GO移動販売バス） ● メイド・イン上越（認証品） など

アートワークショップ

この夏、直江津で開催される「なおえつ うみまちアート」参加アーティスト
渡辺英司さんの作品をテーマにした「小さな屋台」を制作する様子をご覧ください。

(制作時間) 関根学園高等学校美術部の皆さん 10：00～12：30

主に直江津地区の小学生の皆さん 12：30～16：00

小学生の
飛び入り
参加OK

● マスクの着用、手洗いや手指消毒にご協力ください。

● 風邪症状がある方は来場をご遠慮ください。

● 悪天候や新型コロナウイルスの感染状況により、中止となることがあります。

このイベントに関する問合せ：

上越市産業政策課 伊藤 526-5111

主催：なおえつ うみまちアート実行委員会

共催：直江津駅前商店街振興組合

なえつ うみまちアート イベント情報

■開催予定のイベント

イベント名	概要
うみまちアート・トーク ※申込不要	うみまちアートをさらに楽しんでもらうために、参加アーティストやキュレーター、美術関係者よりアートや作品にまつわるお話をします。 ・日 時：各回 14:00-14:20 7月：31日 8月：6, 7, 13, 14, 27, 28日 9月：3, 4, 11, 18, 24, 25日 ・会 場：直江津学びの交流館 ・定 員：20名 ・参加費：無料
作品を作ろう！ ワークショップ	植物図鑑や魚図鑑から図版を切り取るワークショップです。切り取った図版は、作品の一部として屋台会館に展示します。 講 師 渡辺英司 ・日 時：7/31（土）、8/1（日）15:00-16:00 ・会 場：直江津屋台会館 ・対 象：小学生（小学3年生までは保護者同伴） ・定 員：各回 20名程度 ・参加費：無料
紙の造形ワークショップ	新作「りくのふね」のコンセプトにもなっている紙の造形は『紙垂』をもとにしています。 お祭りに欠かせない『紙垂』の作り方と造形的な面白さを一緒に体験してもらうワークショップです。 講 師 西村優子 ・日 時：8/22（日）14:00-14:30、15:00-15:30、 16:00-16:30 8/23（月）10:00-10:30、11:00-11:30 ・会 場：ライオン像のある館（旧直江津銀行） ・対 象：小学生（小学3年生までは保護者同伴） ・定 員：各回 5、6名程度 ・参加費：無料

※ この他にも、イベント・ワークショップを検討中です。

情報は公式ホームページへ随時掲載いたしますので、ぜひご確認ください。

な お え つ う み ま ち ア ー ト ボランティアを募集します

■制作・運営ボランティア（7月15日から募集開始）

種別	概要
渡辺英司 「名称の海園/めいしょうのみその」 制作サポート	各種図鑑から切り取られた図版を、作家と一緒に屋台 会館に並べる作業。 日 時 7月27日（火）13:30-18:00 会 場 直江津屋台会館 人 数 2名
松岡亮 「動く。動き出す。遊び。」 制作/監視/撤収サポート	作品である50枚のシャツをキュレーターと一緒に会 場に飾り付ける作業の補助/撤収およびその監視作業。 日 時 9月6日（月）～8日（水） 会 場 安国寺通り特設会場 人 数 各日3名
インフォメーションセンター 運営サポート ※18歳以上限定	インフォメーションセンターを訪れる方の受付・案内 業務。 日 時 8月2日（月）～9月26日 会 場 インフォメーションセンター 人 数 各日2名

■その他（申込不要）

種別	概要
船見公園周辺海岸クリーン活動 ※雨天中止	船見公園周辺会場の作品を気持ちよくご覧いただくた めに、海岸の清掃を行っていただける方を募集します。 日 時 会期前 毎週木曜 17:30～ 会期中 毎週木曜 17:30～ 毎週土曜 7:30～ 会 場 船見公園海岸 (集合場所：公衆トイレ周辺)

<注意事項>

- ・報酬、交通費等の支給はありません。
- ・事務局でボランティア保険に加入します。

なおえつ
うみまち
アート

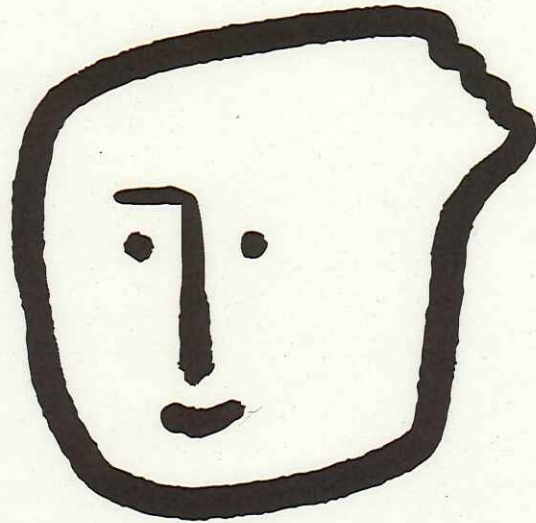
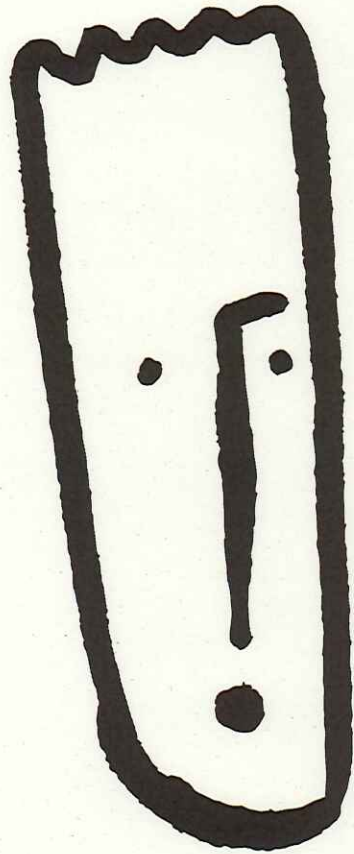

なおえつうみまちアート
ロゴマニュアル

お問い合わせ先

なおえつ うみまちアート実行委員会事務局(上越市 企画政策課内)

〒943-8601 新潟県上越市木田1丁目1番3号 TEL:025-526-5111

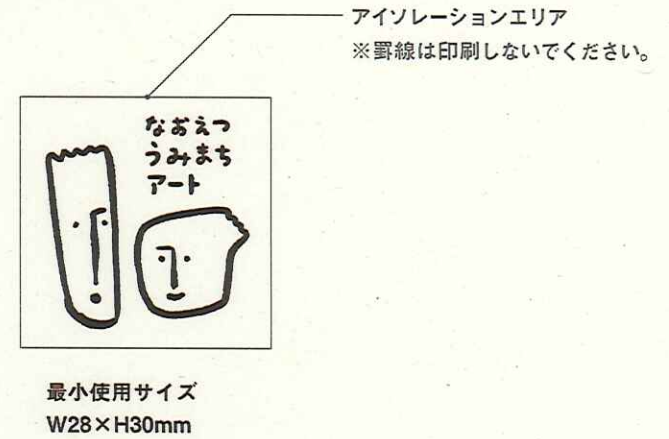
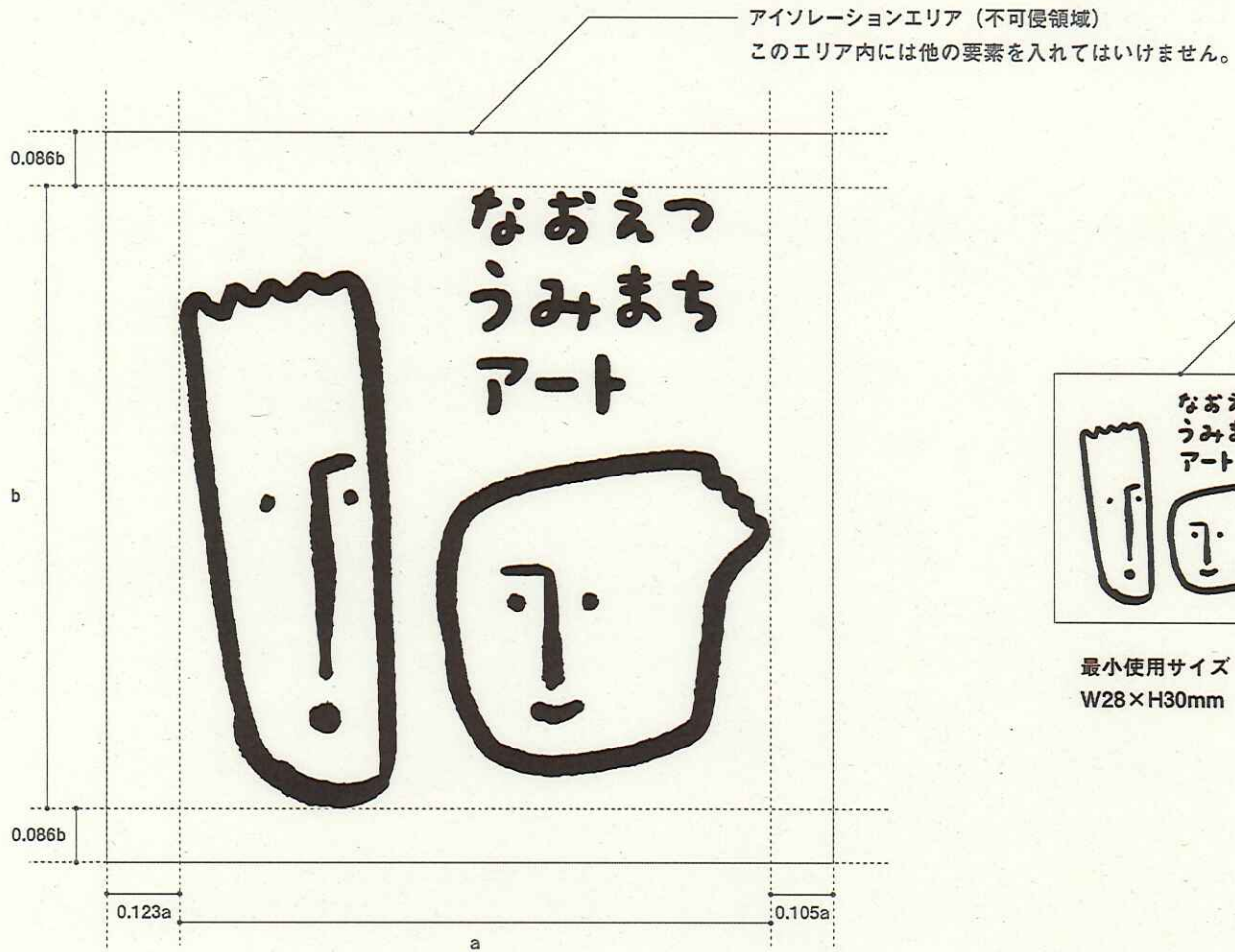

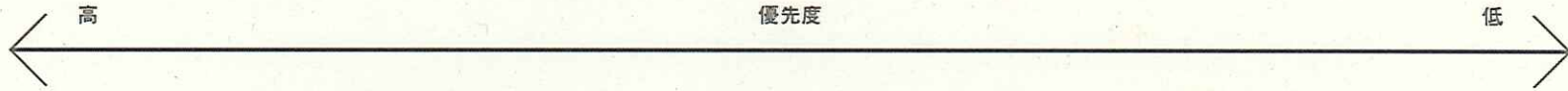

1. ベタ面あり基本形

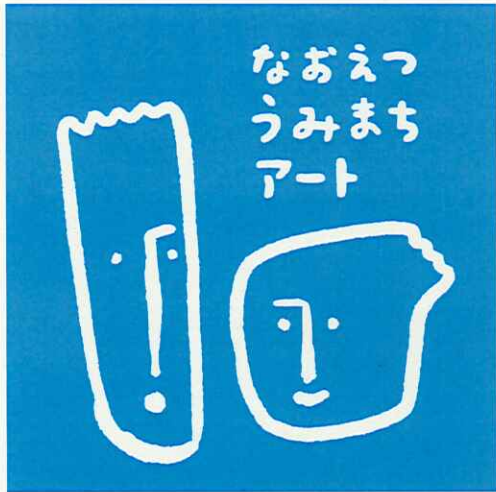

C 100/M 0/Y 0/K 0
シアン100

2. ベタ面がない場合

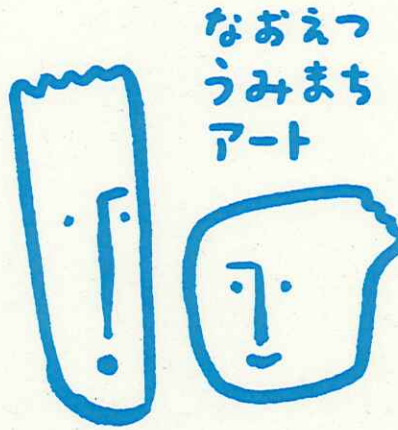

C 100/M 0/Y 0/K 0
シアン100

3. モノクロの場合

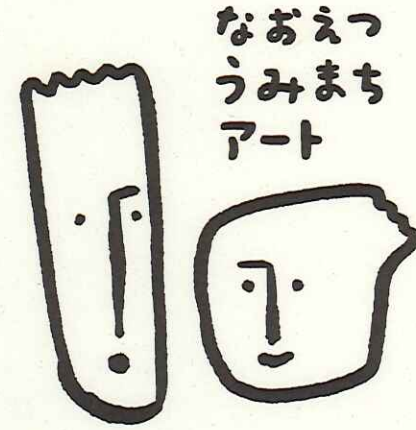

C 0/M 0/Y 0/K 100
ブラック100

ロゴマークは、正しく再現、使用された場合のみ、その機能を十分に発揮し、望ましいイメージを訴求することができます。
本項に示した誤った表現例は、ブランドマークの個性やインパクトを弱めたり、
識別性を損ね、見る人に誤ったイメージを伝えてしまうことになるため、絶対に避けてください。

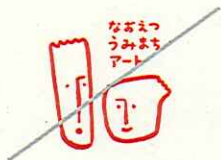

指定色以外の色を使用してはならない。

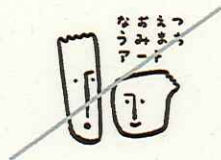

文字間の比率は変えてはならない。

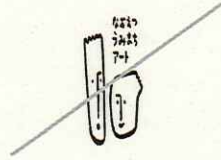

左右比率を変えてはならない。

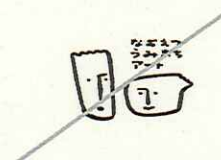

天地比率を変えてはならない。

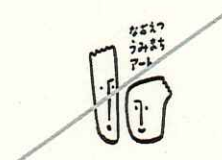

傾斜をつけてはならない。



フチをつけて表現してはならない。

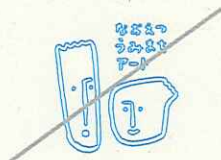

アウトラインで表現してはならない。

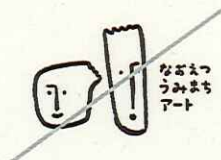

指定のデザイン以外の位置や間隔で表示してはならない。

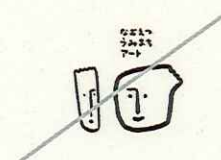

オブジェクトのサイズ比率を変えてはならない。



シアン地以外の背景色を使用してはならない。

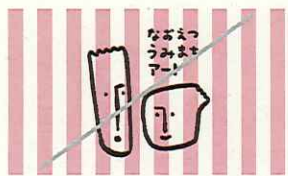

識別性を損なう背景の上においてはならない。

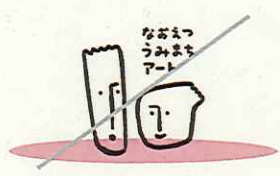

他のデザイン要素を付加してはならない。

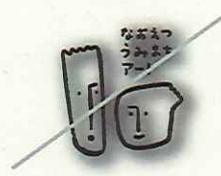

影をつけてはならない。

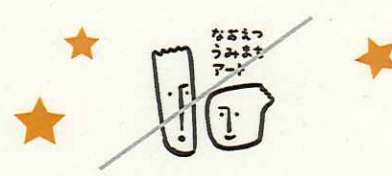

アイソレーションの範囲外であっても強い印象の要素を近くで表示してはならない。



装飾をしてはならない。