

上越市中郷区藤沢986-1

TEL:0255-74-2411 FAX:0255-74-2567

中郷区ホームページアドレス <https://www.city.joetsu.niigata.jp/soshiki/nakago-ku/>

中郷区総合事務所だより

令和6年2月25日号

中郷区の人口・世帯数 男1,565人(-4人)女1,646人(-5人) 合計3,211人(-9人) 世帯数1,314(+2)

※令和6年2月1日現在 ()は先月との比較

「ずっと大好き中郷！未来へのバトン」をキャッチフレーズに 令和5年度 中郷区地域協議会活動報告会

中郷区地域協議会の今年度の活動報告会を開催します。

後半には地域協議会委員との意見交換

も行います。事前申込みは不要です。

どなたもお気軽にお越しください。

▼日時 3月2日(土) 13時30分～15時

▼会場 は一とぴあ中郷 研修室

▼内容 ①令和5年度の中郷区地域協議会の活動

②地域協議会委員と話そう！意見交換会



新しい地域協議会委員を募集します

令和6年4月28日をもって現委員の任期が満了となるため、次期委員を募集します。委員の応募に特別な知識や経験は必要ありません。地域をよりよくしたい、地域の課題を解決したいなどの思いを持つ皆さんからの応募をお待ちしています。

▼応募資格 次のいずれにも該当する人

①中郷区内に住所がある人 ※住所は、住民票に記載されている住所となります。

②上越市の議会の議員の候補者となることのできる人

※3月9日(土)から選任日までの間に、「衆議院議員、参議院議員、地方公共団体の議会の議員・長」の候補者となった人は、委員になれません。

③平成11年4月22日以前に生まれた人

▼任期 令和6年4月29日～令和10年4月28日までの4年間

▼報酬 住民の皆さんの自発的・主体的な参加を期待していますので、無報酬としています。なお、交通費相当額として会議への参加1回につき、1,200円をお支払いします。

▼委員定数 12名

▼公募期間 3月9日(土)～3月21日(日) ※受付時間は8時30分～17時です。土日祝日も受け付けます。

▼応募方法 応募書類に必要事項を記入し、中郷区総合事務所へ本人が直接提出してください(メール、郵送不可)。応募書類は、中郷区総合事務所配布しているほか、市のホームページからダウンロードできます。



▼問合せ 総務・地域振興グループ ☎74-2411

雪を楽しむたくさんの
笑顔が見られました

2月10日(土)
なかごろう雪ん子まつり



当日の様子を動画で
ご覧いただけます。



行こう！献血

病気や事故に遭ったときの治療に使われる輸血用血液は、すべて献血で賄われています。血液は長期保存ができないため、安定的に確保する必要があります。多くの方のご協力をお願いします。

▼日 時 3月25日(月) 10時～11時45分、13時～15時30分

▼場 所 日曹二本木工場 大会議室

▼問合せ 市民生活・福祉グループ ☎74-2691



いきんかんきょう 「衣錦還郷」を心に力走

2月7日(水)～2月9日(金)に長野県で開催された「第61回全国中学校スキー大会」に
おかだ こうき
中郷中学校3年生の岡田 幸輝さんが出場しました。5kmクラシカルで14位、5km
フリーで2位、4×5kmリレーの4走を区間トップの力走を見せ、全体の順位を2位
に上げるといった成績を収めました。3日間の感想をインタビューしました。

中学生最後の全国大会なので、「失敗できない」という気持ちで大会に挑みました。部の合言葉「衣錦還郷」の刺繍が入った、大切な大会の時には必ず付けるハチマキを付け、気合を入れて滑りました。

地域の皆さんからかけていただいた「頑張って」や「自信をもって」という声が励みになりました。

兄が滑る姿に憧れて小学生の頃から始めたクロスカントリースキーは、高校に進学しても続けます。インターハイで優勝することが目標です。

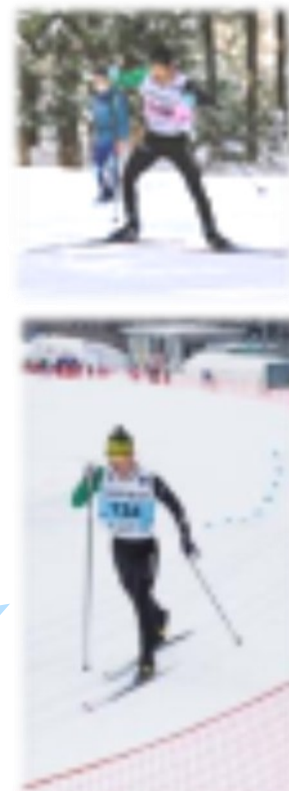

◇中郷区総合事務所だよりは、ホームページからもご覧いただけます。
写真などがカラーで見やすくなっています。ぜひ、ご覧ください！

<https://www.city.joetsu.niigata.jp/soshiki/nakago-ku/>



中郷区総合事務所

検索



災害に便乗した悪質商法に注意！

「被害を調査する」と告げ、調査後に「保険を利用すれば自己負担なく住宅を修理できる」や、本来必要がないのに「壊れているから修理が必要」などと勧誘し契約を迫る業者とのトラブルが多発しています。

トラブルを避けるポイント

- 1 その場ですぐに契約せず、信頼できる業者から見積を取る。
- 2 加入している損害保険会社か損害保険代理店に連絡・相談する。
- 3 修理を依頼するときは、契約内容をよく確認する。

▼問合せ 消費生活センター ☎025-525-1905

みんなで安心！空き家セミナー

いとう ひろみつ

特定行政書士の伊藤 弘満さんを講師に迎え、空き家に関するセミナーが開催されます。

参加費は無料です。

▼日 時 3月9日(土) 13時30分～15時

▼場 所 は一とぴあ中郷 研修室

▼その他 200円で会場までの送迎を行います。送迎をご希望の方は、中郷区さとまる学校へお問い合わせください。

▼問合せ 中郷区さとまる学校 ☎78-7310



はとぴあ中郷(中郷地区公民館)通信

上越市中郷区二本木1763 ☎74-2338

休館日:月曜日(月曜日が休日の場合はその翌日)

公民館講座の紹介

令和5年度に開催した公民館講座の様子を紹介します。令和6年度に開催予定の公民館講座は、4月にお知らせします。

▼家庭教育支援講座

(乳幼児の突然の発熱やケガなどのホームケア)



▼冬休み☆子どもつどいのひろば

(3DCG教室)



▼和紙アート教室



▼大人と子どものピアノ教室



3月

中郷区行事カレンダー



| 日 | 曜 | 内 容 |
|----|---|--|
| 1 | 金 | 三ツ屋・坂本・二本木(新道)地区 申告相談会(9:00~11:30、13:30~16:00) 【中郷区総合事務所2階 第1・第2研修室】『福』 |
| 2 | 土 | 中郷区地域協議会活動報告会(13:30~15:00)【はーとぴあ中郷 研修室】『総』 |
| 4 | 月 | 板橋・松崎・五反田地区 申告相談会(9:00~11:30、13:30~16:00) 【中郷区総合事務所2階 第1・第2研修室】『福』 |
| 5 | 火 | 稻荷山・松ヶ峯・福田地区 申告相談会(9:00~11:30、13:30~16:00) 【中郷区総合事務所2階 第1・第2研修室】『福』 中郷中学校卒業式【中郷中学校】『中』 |
| 6 | 水 | 岡沢(1・2)地区 申告相談会(9:00~11:30、13:30~16:00) 【中郷区総合事務所2階 第1・第2研修室】『福』 |
| 7 | 木 | 岡沢(3・4)地区 申告相談会(9:00~11:30、13:30~16:00) 【中郷区総合事務所2階 第1・第2研修室】『福』 |
| 8 | 金 | 岡沢(5・6)地区 申告相談会(9:00~11:30、13:30~16:00) 【中郷区総合事務所2階 第1・第2研修室】『福』 |
| 9 | 土 | 中郷区地域協議会委員公募期間<~21日(⊕)まで>『総』 みんなで安心!空き家セミナー(13:30~15:00)【はーとぴあ中郷 研修室】『さ』 |
| 11 | 月 | 金山(1・2)地区 申告相談会(9:00~11:30、13:30~16:00) 【中郷区総合事務所2階 第1・第2研修室】『福』 |
| 12 | 火 | 金山(3・4)地区 申告相談会(9:00~11:30、13:30~16:00) 【中郷区総合事務所2階 第1・第2研修室】『福』 |
| 13 | 水 | 申告相談会(9:00~11:30、13:30~16:00)【中郷区総合事務所2階 第1・第2研修室】『福』 |
| 14 | 木 | 申告相談会(9:00~11:30、13:30~16:00)【中郷区総合事務所2階 第1・第2研修室】『福』 |
| 15 | 金 | 申告相談会(9:00~11:30、13:30~16:00)【中郷区総合事務所2階 第1・第2研修室】『福』 無印良品移動販売【区内各所】『総』 |
| 22 | 金 | 中郷小学校卒業式【中郷小学校】『小』 |
| 25 | 月 | 献血(10:00~11:45、13:00~15:30)【日曹二本木工場 大会議室】『福』 |
| 27 | 水 | 中郷保育園卒園式【中郷保育園】『保』 |

| | |
|--------------------------|-------------------------------|
| 『総』 総務・地域振興グループ ☎74-2411 | 『福』 市民生活・福祉グループ ☎74-2691 |
| 『教』 教育・文化グループ ☎74-2695 | 『は』 はーとぴあ中郷(中郷地区公民館) ☎74-2338 |
| 『ま』 中郷区まちづくり振興会 ☎74-2455 | 『保』 中郷保育園 ☎74-2029 |
| 『小』 中郷小学校 ☎74-2010 | 『中』 中郷中学校 ☎74-2032 |
| 『さ』 中郷区さとまる学校 ☎78-7310 | 『社』 社会福祉協議会中郷支所 ☎81-6033 |

無印良品 移動販売



第3金曜日の3月15日(金)に無印良品の移動販売車が中郷区にやってきます。場所と時間は、防災行政無線でお知らせします。
一緒に出店していただける方も随時募集しています。

▼問合せ 総務・地域振興グループ ☎74-2411