

募集案内

令和6年度

けんしん きつず

謙信KIDSプロジェクト

主催 上越市教育委員会



みなさんの さんかを まっています

春日山城址天守台から見た高田平野 講座「城と武将」より

申し込み締め切り 4月22日(月) 必着

保護者の皆様へ 申し込みの留意事項・方法は、「講座の紹介」の後に記載してあります。
お読みいただいた上で申し込みをお願いします。

こうざ しょうかい 講座の紹介

(参考)令和5年度の第1希望(講座番号中の★印)

- ★★★：定員の2倍を超えて、抽選をした講座
- ★★：定員を超えて(2倍以下)、抽選をした講座
- ★：定員を超えず、抽選をしなかった講座

アンケート結果や講座のつながりを考慮して、講座の見直しを行いました。ご注意ください。詳しくは講座の紹介をご覧ください。

- 「ライフラインA・B」の内容を変更し、講座名を新しくしました。
No.10「エネルギーとチタン」 No.11「交通」
- 以下の講座の内容を変更しました。
No.12「城と武将」(勝どき飯試食を追加)
No.14「海」(巡視艇見学を「交通」に移動、魚市場見学を追加)

No.1★★★

しよく

じまんの^{じょうえつやさい}上越野菜をしよく
かくしたり^{じょうえつやさい}上越野菜をおい
しくちょうりしたりしましよ

対象学年 小学1～3年生

定員 20人

費用(予定) 参加費1,500円

全回分材料費1,500円

協力 上越野菜振興協議会

新印上越青果(株)

フードサロンやさいのひ

① 7/27(土) 9:00～11:30

内容: ナスのしよくかくたいけん
^{せいがいちば}青果市場たんけん

活動場所: エー・エフ グリーン

新印上越青果市場

集合/解散: 上越市教育プラザ

② 8/17(土) 9:00～11:30

内容: ^{えだまめ}枝豆のしよくかくたいけん

活動場所: 大湯ナショナルカントリー

集合/解散: 上越市教育プラザ

③ 9/1(日) 9:30～13:00

内容: 上越野菜をつかったちょうり
たいけん

活動場所・集合/解散: 春日謙信交流館



参加者の声

- ・はじめてえんぴつ丸なすをしよくかくしました。
- ・えだまめがたくさんしよくかくできてうれしかった。
- ・3かいめのちょうりでは、つくるのがたのしくておいしいし、家でもつくれそうでうれしかった。

No.2★★

ほし

夏・秋の夜空を見て 星座の ことをたのしく学びましょう

対象学年 小学1～3年生

定員 25人

費用(予定) 参加費1,000円

協力 上越清里星のふるさと館

① 7/20 (土) 17:50～21:00 ② 10/5 (土) 17:50～21:00

内容: 月と春・夏の星座かんさつ プラネタリウムがくしゅうなど
内容: 夏・秋の星座かんさつ 土星かんさつ

※①・②とも 天候により内容を変更することがあります プラネタリウムがくしゅうなど

活動場所 (①・②共通) : 上越清里星のふるさと館

集合/解散 (①・②共通) : 清里区総合事務所

参加者の声
・プラネタリウムでの星の学習が
楽しかった。
・星や星座のことを、たくさん知る
ことができました。

※参加対象は、児童のみです。親子での講座参加をご希望の場合は、上越清里星のふるさと館へご相談ください。



※A・Bの2コースのうち、1つえらんでください

NO.3

Aコース★★

Bコース★

しぜん

川や森で おもいきりあそび ましょう みんなの知らないせ

かいに出会えるかも

対象学年 小学1～3年生

定員 各コース20人

費用(予定) 参加費1,500円

全回分材料費1,500円

協力 NPO法人かみえちご

山里ファン倶楽部

<Aコース>

① 6/ 1 (土) 8:15～15:15

内容: 森あそび、こうさく

② 6/29 (土) 8:15～15:15

内容: 川あそび、芋軍・ちょうりたいけん

③ 7/27 (土) 8:15～16:15

内容: 集落たんけん

<Bコース>

① 8/31 (土) 8:15～15:15

内容: 川あそび、芋軍・ちょうりたいけん

② 9/28 (土) 8:15～15:15

内容: 森あそび、こうさく

③ 11/ 9 (土) 8:15～16:15

内容: 集落たんけん

活動場所 (①～③共通) : 上越市地球環境学校

集合/解散 (①～③共通) : 上越市市民プラザ

参加者の声
・森では、はっぱジャンケン、木のプランコ、木のキーホルダー作りなどが楽しかった。
・いもぐるまでじゃがいもの皮がむけていてびっくりした。

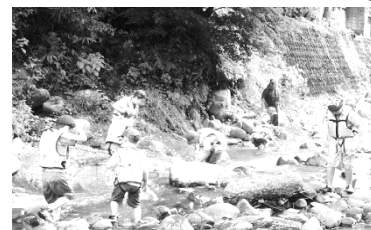

※調理体験があります。アレルギーがある人は、申し込み前に問い合わせ先にご相談ください。

NO.4

Aコース★★

Bコース★★★

うみ

貝ひろい、水族館のおもてと うらの探検、生き物の体のけん びきょうかんさつなど わくわく の体験です

対象学年 小学1～3年生

定員 各コース25人

費用(予定) 参加費1,500円

協力 上越市立水族博物館

元理科センター指導員

※A・Bの2コースのうち、1つえらんでください

<Aコース>

① 9/ 7 (土) 8:30～12:00

② 10/ 5 (土) 10:00～12:30

③ 11/ 9 (土) 10:00～12:30

<Bコース>

① 9/14 (土) 8:30～12:00

② 10/ 5 (土) 13:30～16:00

③ 11/ 9 (土) 13:30～16:00

内容 ※A・Bコースとも同じ内容です
① : 貝がらひろいと貝のかんさつ
② : 水族館たんけん
③ : 水族館のバックヤードたんけん
生き物の体けんびきょうかんさつ
集合/解散 ① : 上越市教育プラザ
② : 上越市立水族博物館
③ : Aコース集合 水族博物館
解散 直江津屋台会館
: Bコース集合 直江津屋台会館
解散 水族博物館

活動場所 ① : 柿崎海岸、上越市教育プラザ

② : 上越市立水族博物館

③ : 水族館及び直江津屋台会館

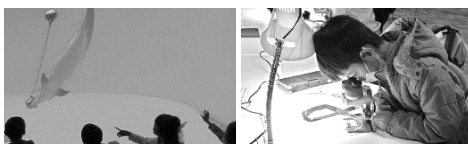

参加者の声
・きれいな貝をとれてよかったです。ひょうほん作りがとてまたのしかった。
・水ぞくかんは行ったことがあるけど、こんなひみつがあるなんて、びっくりした。
・はじめてみたけんびきょうで、いきもの体を見て、すごかったです。

No.5★★

さとやま

集落から少しはなれた里山

で季節を感じる体験を楽し

みましょう

対象学年 小学1～3年生

定員 20人

費用(予定) 参加費1,500円

全回分材料費1,500円

協力 月影の郷運営委員会

① 8/ 3 (土) 9:30～13:30

内容: 川あそび
そうめんがし

② 10/12 (土) 9:30～13:30

内容: わらざいく(わらマット)
マコモダケ バーベキュー



③ 1/12 (日) 9:00～13:30

内容: 雪上ゲーム、さいの神
もちつき

活動場所・集合/解散(①～③共通)

: 月影の郷(浦川原区)



参加者の声

・ながしそうめんをやるのが、ゆめ
だった。
・水あそびがたのしかった
・しゅうかく(マコモダケ)ははじめて
だったけど、たのしかった。

No.6 Aコース★★ Bコース★★

もののづくり

自然の材料を生かして物

作りを楽しみましょう 小刀を

使ったえんぴつのけずり方も

教わります

対象学年 小学1～3年生

定員 各コース15人

費用(予定) 参加費1,500円

全回分材料費1,500円

協力 NPO法人木と遊ぶ研究所

※A・Bの2コースのうち、1つえらんでください

Aコース

- ① 9/29 (日) 9:30～12:00
- ② 11/10 (日) 9:30～12:00
- ③ 12/ 8 (日) 9:30～12:00

Bコース

- ① 9/29 (日) 13:30～16:00
- ② 11/10 (日) 13:30～16:00
- ③ 12/ 8 (日) 13:30～16:00

内容 ※A・Bコースとも同じです

- ① 「木」をつかって、さくひんをつくろう
- ② 草木染をしよう
- ③ 「ワラ」「木の実」をつかって、さく
ひんをつくろう

活動場所・集合/解散
(①～③共通)
: 上越市市民プラザ



参加者の声

・リースをあみ、木の実でかざりつ
けをしたことがたのしかった。
・えんぴつをけずれるようになって
うれしかった。
・たくさんものがつくれて楽しかった。

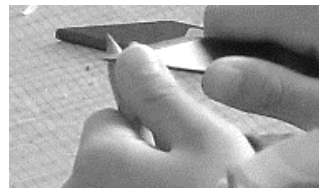

No.7-1★

プログラミング入門

初心者もタブレットを操作

して楽しくプログラミングを

学びましょう

対象学年 小学2～6年生

定員 20人

費用(予定) 参加費1,500円

全回分材料費1,500円

協力 上越教育大学

上越TechMeetup

上越公務員・情報ビジネス専門学校

① 9/14 (土) 10:00～12:00

内容: プログラミングの考え方に馴れる

② 9/28 (土) 10:00～12:00

内容: プログラミングのやり方を知る

③ 10/12 (土) 10:00～12:00

内容: かんたんなプログラミングで
あそぶ



活動場所・集合/解散(①～③共通)

: 上越教育大学 教育情報訓練室1

※場所の詳細は、おたよりでご案内
します



参加者の声

・はじめてプログラミングをしたけど、やり
方はかんたんで、知っているアプリでも
こういうことができるってわかって、たの
しかったです。

No.7-2★★

プログラミング基礎

アプリ教材を用いて楽しく
学び、プログラミングのレベル
アップを図りましょう

定員 20人
費用(予定) 参加費2,000円
全回分材料費2,000円
協力 上越教育大学
上越TechMeetup

- ① 6/22 (土) 9:00~12:00
内容: プログラミングの基本Ⅰ
- ② 7/13 (土) 9:00~12:00
内容: プログラミングの基本Ⅱ
- ③ 7/20 (土) 9:00~12:00
内容: プログラミングを用いた課題解決Ⅰ
- ④ 8/ 3 (土) 9:00~12:00
内容: プログラミングを用いた課題解決Ⅱ

活動場所・集合/解散 (①~④共通)
: 上越教育大学 教育情報訓練室1
※場所の詳細は、おたよりでご案内します

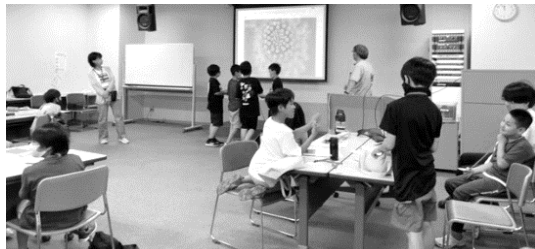
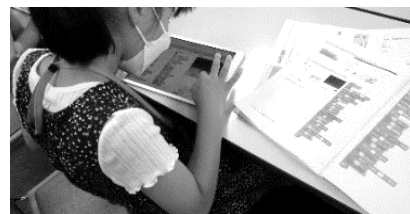

参加者の声

- ・自由に作ったピンポンゲームが楽しかった。
- ・スクラッチでプログラミングするのが楽しかった。
- ・最初はあんまりできなかったけど、4回目はすごく上手にできてうれしかった。

No.8★★

縄文

土器や石器をつかって 縄文
のくらしを想像してみましょう
キミは縄文人に勝てるかな

対象学年 小学3~6年生
定員 25人
費用(予定) 参加費2,000円
全回分材料費1,300円
協力 縄文学校

- ① 6/15 (土) 9:00~12:00
内容: 上越の昔、土器づくり
活動場所: 片貝縄文資料館
- ② 7/ 6 (土) 9:00~12:00
内容: 土器のいろいろ、土器づくり
活動場所: 片貝縄文資料館

- ③ 9/14 (土) 9:00~12:00
内容: 石器づくり
活動場所: 片貝縄文資料館、泉縄文公園
- ④ 10/5 (土) 9:00~16:00
(雨天の場合) 予備日 10/6 (日)
内容: 土器焼き
活動場所: 片貝縄文資料館



参加者の声

- ・石器や土器を作るとき、縄文人の気持ちが分かって楽しかった。
- ・自分でかんばんって完成した。
- ・友だちと一緒に作るのが楽しかった。

集合/解散
: ①②④片貝縄文資料館 (中郷区)
: ③泉縄文公園 (中郷区)

No.9★

ワールドツアー

世界を旅するように 様々な
国や地域の人のお話やゲー
ム、工作などで交流し、世界
の文化に親しもう

対象学年 小学3~6年生
定員 20人
費用(予定) 参加費2,000円
全回分材料費800円
協力 上越国際交流協会 (JOIN)

- ① 6/15 (土) 9:30~11:30
内容: スウェーデン編
- ② 7/ 6 (土) 9:30~11:30
内容: カナダ編
- ③ 7/13 (土) 9:30~11:30
内容: フィリピン編
- ④ 7/20 (土) 9:30~11:30
内容: イギリス編

活動場所・集合/解散 (①~④共通)
: 上越市市民プラザ



参加者の声

- ・たくさんの国の文化や言葉を知ることができた。外国の人と話せてよかった。
- ・いろいろな国の遊びを家でも楽しめた。
- ・工作するのが楽しかった。
- ・マラカスやダンスなどができた。

No.10 新規

エネルギーとチタン

発電体験やチタンの発色体験、施設探検等を楽しみながら、上越の特色ある産業について学びましょう

対象学年 小学4～6年生

定員 24人

費用(予定) 参加費1,500円

材料費1,200円(チタン)

協力 東北電力(株)上越発電技術センター

日本製鉄(株)東日本製鉄所

新和メッキ工業(株)

(株)INPEX

上越科学館

① 6/ 8 (土) 8:00～12:20

内容 : 板倉水力発電所見学
水力発電の仕組みミニ講座

活動場所 : 板倉調整池～板倉発電所

集合/解散 : 上越市教育プラザ

② 6/29 (土) 8:30～12:00

内容 : チタンについてのミニ講座
日本製鉄直江津工場見学
チタン製定規の発色体験

活動場所 : 東日本製鉄所直江津地区

集合/解散 : 上越市教育プラザ

講座のおすすめポイント

- ・百年近くの歴史をもつ水力発電
- ・直江津港にある巨大なLNG基地
- ・世界有数のチタン製造工場

※昨年度の「ライフラインA」(水力発電所)の内容を含んでいることを了承ください。

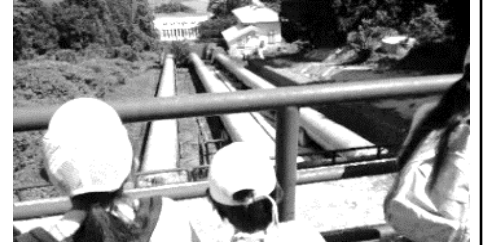

③ 8/31 (土) 8:30～12:00

内容 : LNGについてのミニ講座
直江津LNG基地見学
INPEXミュージアム見学
エネルギー体験型展示物見学

活動場所 : INPEX直江津LNG基地
上越科学館

集合場所 : 上越市教育プラザ

解散場所 : 上越科学館

No.11 新規

交通

上越市を通る鉄道、高速道路や船について話を聞いたり、乗ってみたいしてみませんか
謙信KIDSならではの体験ができます

対象学年 小学4～6年生

定員 24人

費用(予定) 参加費1,500円

1回目交通費1,280円(当日持参)

協力 鉄道友の会新潟支部

えちごトキめき鉄道(株)

NEXCO東日本上越管理事務所

佐渡汽船(株)

上越海上保安署

① 7/28(日) 13:00～17:15

内容 : 北陸新幹線と北陸本線ミニ講座
北陸新幹線体験乗車、糸川川ジオ
パル・SLパーク探検、日本海ひす
いライン体験乗車、筒石駅探検

活動場所 : 上越妙高駅～糸川川駅～筒石駅

集合 : 上越市ラーバンセンター

解散 : 直江津駅

② 8/24(土) 8:30～12:00

内容 : 高速道路管理のミニ講座
訓練体験、車両等の見学

活動場所 : NEXCO東日本上越管理事務所

集合/解散 : 上越市教育プラザ

③ 9/29(日) 12:40～16:10

内容 : カーフェリー「こがね丸」ミニ講座
「こがね丸」船内見学、出港見送り
海上保安庁の仕事ミニ講座
巡視艇「たつぎり」見学、
ロープワーク体験等

活動場所 : 佐渡汽船ターミナル、直江津港
集合/解散 : 佐渡汽船ターミナル

講座のおすすめポイント

- ・新幹線と日本海ひすいライン乗車、トンネルの中の駅
- ・管理隊訓練体験、バトカーや作業車両への乗り込み
- ・カーフェリー「こがね丸」船内の見学、出港見送り
- ・巡視艇「たつぎり」船内の見学、ロープワーク体験



※昨年度の「ライフラインB」(鉄道、高速道路)、「海」(海上保安庁)の内容を含んでいることを了承ください。

No.12★

城と武将

上杉謙信をはじめとした郷士の武将たちや、春日山城、福島城、高田城について物知り博士にないませんか
上杉謙信も食べた「勝ちどき飯」試食もあります

対象学年 小学4～6年生

定員 24人

費用(予定) 参加費1,500円

勝ちどき飯1,000円(当日持参)

協力 上越市埋蔵文化財センター

上越市立歴史博物館

林泉寺

福島城を愛する会

割烹 から松や

① 6/ 2 (日) 8:30～12:50

内容 : 上杉謙信・景勝と春日山城
ミニ講座、春日山城址探検
勝ちどき飯試食

活動場所 : 上越市埋蔵文化財センター

春日山城址、から松や

集合/解散 : 上越市埋蔵文化財センター

② 6/30 (日) 8:30～12:00

内容 : 堀秀治・忠俊と福島城ミニ講座
福島城資料館・林泉寺見学

活動場所 : 上越市埋蔵文化財センター

福島城資料館、林泉寺

集合/解散 : 上越市埋蔵文化財センター



③ 7/21 (日) 8:30～12:00

内容 : 松平忠輝と高田城ミニ講座
高田城址探検

活動場所 : 上越市立歴史博物館

高田城址公園

集合/解散 : 上越市立歴史博物館



参加者の声

- ・春日山城の秘密や謙信公のことを知ることができました。楽しかった。
- ・今まで知らなかった堀氏や福島城のことが分かってすごくよかったです。
- ・今いる場所が昔の高田城のどこかを聞くのが楽しかった。

No.13★★

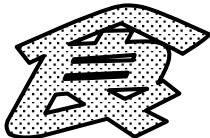

味噌や醤油を取り上げて 発酵の秘密を学んだり 調理に挑戦したいしましょう

対象学年 小学4～6年生
定員 20人
費用(予定) 参加費1,500円
全回分材料費2,500円
協力 上越発酵食品研究会
日本醤油協会

① 6/1 (土) 9:00～12:00

内容：発酵のおもしろ講座Ⅰ
みその仕込み体験

② 8/4 (日) 9:00～13:30

内容：しょうゆもの知り博士の出前授業
しょうゆを使った調理実習



③ 12/8 (日) 9:00～13:30

内容：発酵のおもしろ講座Ⅱ
みそを使った調理実習

活動場所・集合/解散 (①～③共通)
：上越市市民プラザ

参加者の声

- ・初めてみその仕込みをして、まぜるのが大変だったけど、楽しかった。仕込みたてのみそはしょっぱかった。
- ・しょうゆの秘密がよくわかりました。初めてもろみを食べておいしかったです。
- ・オープンで作ったからあけはすごくおいしかったです。おかわりしちゃいました。
- ・6月に自分たちで仕込んだみそがおいしかった。

No.14★★★

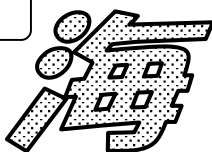

海での体験活動が山盛り 長い海岸線をもつ上越市で 海めぐみを身近に感じてみ ましょう

対象学年 小学4～6年生
定員 24人
費用(予定) 参加費1,500円
全回分材料費1,100円
協力 謙信丸
高橋料理教室
(株)一印上越魚市場
かきざき田舎体験交流促進協議会
桑取川漁業協同組合

① 9/8 (日) 8:30～13:15

内容：遊漁船(釣り船)体験乗船
※釣りはしません
：海の魚調理体験

活動場所：直江津港、八千浦地区公民館
集合/解散：上越市教育プラザ

③ 11/17 (日) 8:30～13:20

内容：サケの生態ミニ講座
サケの捕獲とサケ汁試食

活動場所：桑取川周辺

集合/解散：上越市教育プラザ

※天候等の状況により、内容を変更することがあります(①～③)

② 9/28 (土) 7:00～11:20

内容：魚市場見学
：海釣り体験
活動場所：一印上越魚市場
：柿崎漁港

集合/解散：上越市教育プラザ



参加者の声

- ・魚つりは難しいと思っていたけど、こつがつかめてすごく楽しかった。調理体験では魚のさばき方や骨のりなどが分かりました。
- ・初めて釣り船に乗って、風や波が気持ちよかった
- ・サケから卵を取るところや受精を見られてすごかった。サケ汁がとてもおいしかった。

※昨年度の「海」の内容に 魚市場見学を加え、巡視艇見学を「交通」に移動しました。

No.15★★

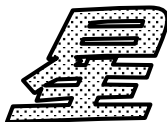

望遠鏡を使い 月や惑星、 季節ごとの星座などを観 察しましょう

対象学年 小学4～6年生
定員 25人
費用(予定) 参加費1,000円
協力 上越清里星のふるさと館

① 7/27 (土) 17:50～21:30

内容：春と夏の星空観察
プラネタリウム学習Ⅰ
「楡池の隕石」の学習

※天候により内容を変更することがあります

活動場所 (①②共通)：上越清里星のふるさと館
集合/解散 (①②共通)：清里区総合事務所

② 10/12 (土) 17:50～21:30

内容：土星と月の観察
夏と秋の星空観察
プラネタリウム学習Ⅱ

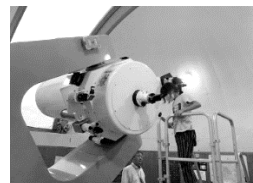

参加者の声

- ・大きな望遠鏡で星が見られて良かった。
- ・美しい夕日が観察できました。
- ・プラネタリウムで楽しく学習が出来ました。

※参加対象は、児童のみです。親子での講座参加をご希望の場合は、上越清里星のふるさと館へご相談ください。

<保護者の皆様>

○「謙信KIDSプロジェクト」について

- ・豊かな自然や歴史、地域の文化や資源など、上越市の特色を生かした様々な体験活動を行います。
- ・体験活動を通して、子どもたちの豊かな心、学ぶ意欲、ふるさと上越を愛する心を育てます。
- ・様々な人と出会い、その生き方を学びます。
- ・上越市内の小学生同士の交流活動を通して、仲間づくりを行います。

※この募集案内・申し込み用紙は、上越市ホームページからダウンロードすることができます。
また、令和5年度の活動の様子もホームページに掲載しています。
ホームページアドレス：<https://www.city.joetsu.niigata.jp>

謙信KIDS

検索



*申し込み時の留意事項

◎申し込みの前に必ずお読みください

①申し込みについて

- 参加できるのは1人1講座ですが、第2希望まで申し込むことができます。ご希望の講座名をご記入ください。希望する講座にA・Bコースがある場合は、どちらかに○をつけてください。
- これまでに参加した同じ名前の講座には、申し込むことはできません。
- 申し込みが定員を超えた場合は、抽選となります。第1希望の抽選にはずれた人でも第2希望の講座が定員に満たない場合は、第2希望の講座に参加できます。
- 定員に達しなかった講座があった場合は、第1希望・第2希望の抽選にはずれた人に二次募集を行います。申し込み結果通知の際にお知らせします。
- 個人での申し込みとなります。抽選になった場合は、兄弟姉妹や友人関係等の考慮はできません。

②費用について

- 各講座とも1回目開催日前の指定した期日までに全回分の参加費（保険料込み、500円×開催回数）及び、材料費等の費用を納入していただきます。事前に納付書を送付しますので、最寄りの金融機関で納入してください。ただし、No.11「交通」1回目の交通費、No.12「城と武将」1回目の勝どき飯代は当日持参となります。
- 費用の予定額は、各講座の紹介欄に記載しています。
- 欠席された回の参加費及び材料費等は、返金いたしません。但し、感染症の流行等により、主催者判断で講座を中止した場合は、参加費、材料費等を返金いたします。

③活動当日までの連絡について

- 申し込みいただいた方全員に、「申し込み結果の通知書」を通学している小学校を通してお届けします（5月中旬）。
- 各講座とも各回の開催が近づきましたら（1回目約3週間前、2回目以降約2週間前）、詳しいご案内（おたより）をお送りします。

裏面につづきます

申し込みに記載される個人情報、学校を通じての通知、案内の郵送、緊急時の連絡等に使用します。

ふりがな		ふりがな	
児童氏名		保護者氏名	
児童の性別	男・女	学校名	学年
		小学校	年
		緊急連絡先電話番号	①
			②
住所		児童との続柄	
参加希望講座		児童との続柄	
●申し込みは、1人で第2希望までできます。実際に参加できるのは、1人1講座です。 ●申し込みが、定員を超えた場合は、抽選となります。 ※希望する講座に [A・B] コースがある場合は、必ずどちらか1つに○をつけてください。			
第1希望		第2希望	
講座No.	講座名 [コース]	講座No.	講座名 [コース]
	[A・B]		[A・B]
備考 ※アレルギー等配慮が必要なことやご心配なことがあれば、ご記入ください。			

*申し込み時の留意事項（つづき）

④その他

- 講座の日程・内容等は変更となる場合があります。その場合は変更が決まり次第、事前にお知らせします。
- 参加されるお子様について、特別に配慮が必要な場合は、あらかじめご相談ください。
- 活動中の写真を市の広報や事業PRに使用します。ご承知の上でお申し込みください。

*申し込み方法

申し込み締め切り:4月22日(月)必着

- 市ホームページにある申し込みフォーム（右記の二次元コードからもアクセスできます）に必要事項を入力して送信するか、上記申し込み用紙にご記入の上、持参、郵送、メール、FAXのいずれかの方法により4月22日（月）必着で、下記「問い合わせ・申し込み先」にお申し込みください。電話での申し込みや学校への提出はできません。
- メールでの申し込みの場合は、市ホームページから申し込み用紙をダウンロードして添付いただくか、必要事項をメール本文に入力の上、タイトルを「謙信KIDS申し込み」として送信してください。
- FAXは内容が読み取れない場合があります。送信後に下記申し込み先まで確認の電話をお願いします。

申し込みフォームはこちらからどうぞ



*問い合わせ・申し込み先

上越市教育委員会 社会教育課 〒942-8563 上越市下門前1770番地 教育プラザ内
 TEL : 025-545-9245 FAX : 025-545-9272 E-mail : shakai@city.joetsu.lg.jp